







Now's HOME, créée en 2004 par Nathalie Levisse, est une marque référente en matière d'élégance et de décoration ethnique contemporaine, tant en France qu'à l'international.

Now's HOME, created in 2004 by Nathalie Levisse, is a renowned brand with regard to elegance and contemporary ethnic decoration, both in France and abroad.

**Entrepreneuse dynamique et enthousiaste, Nathalie Levisse** est également une passionnée d'architecture et d'ameublement. C'est au cours de ses nombreux voyages à travers le monde qu'elle puise son inspiration pour **développer ses propres collections de mobilier et de décoration.**

Dynamic and enthusiastic businesswoman, Nathalie Levisse is also passionate about architecture and home furnishing. She draws her inspiration from her many travels across the world to develop her own home decoration and furnishing collections.

Amoureuse de la nature, elle a su imposer **un style chaleureux et raffiné** qui privilégie **les matières naturelles** où végétal et minéral s'approprient. Tout le savoir-faire de Nathalie Levisse et du studio de création Now's HOME réside dans l'alliance parfaitement maîtrisée **des matériaux bruts et nobles**, de belle manufacture, donnant vie à **une collection originale et dans l'air du temps**. Tables en bois brossées ou pétrifiées, racines de teck reconverties en console ou décoration murale... Autant d'idées originales et surprenantes qui apportent douceur et plénitude à **une atmosphère très contemporaine.**

A nature lover, she imposed a warm and refined style, which favours natural materials, where mineral and plant kingdoms become tame. The know-how of Nathalie Levisse and Now's HOME creative studio lies in the perfectly controlled alliance between beautifully-made raw and noble materials, bringing life to an original collection, in tune with the times. Brushed and petrified-wood tables, teak roots converted into consoles or wall decorations... All these original and surprising ideas bring softness and fullness to a highly contemporary atmosphere.

“ J'aime les matières nobles et je suis très attachée aux soins et détails apportés aux finitions de nos créations. Chaque détail est important afin de proposer un mobilier luxueux mais jamais ostentatoire. ”

Nathalie Levisse – Fondatrice de Now's HOME

“ I love noble materials and I attach great importance to the care and details given to my creations' finishes. Each detail is important to offer luxurious, yet never ostentatious furniture. ”

Nathalie Levisse – Now's HOME founder

# Now'S<sup>®</sup> HOME

FRANCE

Indoor  
Outdoor



[www.nowshome.com](http://www.nowshome.com)

LE MOBILIER  
04 - 75

---

LE MOBILIER D'EXTÉRIEUR  
76 - 123

---

LE LUMINAIRE  
124 - 151

---

LA DÉCORATION  
152 - 231

---

LES TAPIS, LE TEXTILE  
232 - 253

---

L'ART DE LA TABLE  
254 - 277

---

MATÉRIAUX & ENTRETIEN  
278 - 283

---

PHOTOTHÈQUE, RECHERCHE PAR CATÉGORIE  
284 - 302

---





SIRK



A

42 cm



B

41 cm



DUKE

130 cm



C

37 cm



A / Fauteuil rond tournant **SIRK**/Round turning armchair  
7224653 77 x 81 x ht. 71 cm

B / Fauteuil avec accoudoirs **DUKE**/Armchair  
7224557 56 x 66 x ht. 78 cm

C / Canapé **DUKE**/Sofa  
7224555 130 x 76 x ht. 79 cm

A : Recouvert de lin **beige**. Traitement anti-feu.  
Covered with **beige** linen. Fire retardant treatment.

B : Recouvert de velours côtelé **beige** passepoil ton sur ton. Traitement anti-feu.  
Accoudoir en teck. Pieds **noirs** en métal.  
Upholstered **beige** velvet armchair tone on tone piping.  
Fire retardant treatment. Teak armrest. **Black** metal legs.

C : Canapé aux formes arrondies en velours côtelé **beige**.  
Dessous velours ras **beige**. Traitement anti-feu. Pieds **noirs** en métal.  
Curved sofa in **beige** velvet fabric and beneath in **beige** short velvet. Fire retardant treatment. **Black** metal legs.

FAUTEUIL ROND TOURNANT,  
FAUTEUIL AVEC ACCOUDOIRS &  
CANAPÉ/ROUND TURNING ARMCHAIR,  
ARMCHAIR & SOFA





SIRK



A



BIMO



B

42 cm

130 cm

DUKE



C

37 cm



A / Fauteuil rond tournant **SIRK**/Round turning armchair  
7224654 77 x 81 x ht. 71 cm

B / Tabouret **BIMO**/Stool  
7224313 35 x 35 x ht. 42 cm

C / Canapé **DUKE**/Sofa  
7224652 130 x 76 x ht. 79 cm

**SIRK** : Recouvert de velours lisse **terracotta**, passepoil **terracotta**. Traitement anti-feu.  
Upholstered **terracotta** velvet with **terracotta** piping. Fire retardant treatment.

**BIMO** : Velours lisse plissé **terracotta**. Pieds en métal peint **doré**.  
Upholstered **terracotta** velvet. **Gold** painted metal legs.

**DUKE** : Canapé aux formes arrondies en velours lisse **terracotta**. Traitement anti-feu. Pieds **noirs** en métal.  
Curved sofa in **terracotta** velvet fabric. Fire retardant treatment. **Black** metal legs.

FAUTEUIL ROND TOURNANT,  
TABOURET & CANAPÉ  
ROUND TURNING ARMCHAIR,  
STOOL & SOFA





RIO

CORCO



**RIO : 7224024**  
68 x 74 x ht. 83 cm

**CORCO : 7224023**  
76 x 76 x ht. 71 cm



**RIO** : Coussin dorsal en velours **noir**, coussin d'assise en tissu **gris** passepoil velours **noir**. Coussins déhoussables. Pieds peint **noir** powder-coated. Accoudoirs en teck et rotin **naturel**.  
**Black** velvet back cushion and **anthracite grey** seat cushion with velvet piping. Removable cushions.  
**Black** powder-coated legs. Teak and rattan braided arms.

**CORCO** : Rotin effet **grisé**. Pieds en métal **noir** powder-coated. Traitement anti feu. Coussins déhoussables en tissu **beige**.  
Light grey rattan finishing. **Black** powder-coated legs. Fire retardant treatment. **Beige** removable cushions.

## FAUTEUILS ARMCHAIRS





COSY

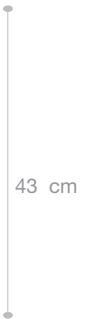

SMART

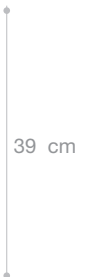

**COSY : 7224657**  
61 x 70 x ht. 73 cm

**SMART : 7224658**  
84 x 65 x ht. 81 cm

**COSY** : Fauteuil tournant recouvert de tissu imprimé Prince-de-Galles **noir** et **écru**. Socle pivotant **noir** en métal. Traitement anti-feu.  
Prince of Wales turning armchair **ecru** and **black** printed. **Black** metal swivel base. Fire retardant treatment.

**SMART** : Fauteuil tournant recouvert de velours lisse **noir** et matelassé sur l'arrière. Pied pivotant en métal **noir** 22 cm. Traitement anti-feu.  
Armchair covered with **black** smooth velvet quilted on the back. **Black** metal swivel base. Fire retardant treatment.

FAUTEUILS PIVOTANTS,  
SWIVEL ARMCHAIRS



MANAO



39 cm

CAYO



38 cm

Fauteuil **MANAO**/Armchair  
7224025 86 x 67 x ht. 75 cm

Fauteuil dossier haut **CAYO**/High backrest  
armchair

7224027 79 x 70 x ht. 94 cm



**MANAO** : Rotin tressé couleur **naturelle**. Pieds en rotin.  
Coussins déhoussables en tissu **beige**.  
Natural color braided rattan structure and rattan legs.  
Beige removable cushions.

**CAYO** : Rotin tressé couleur **naturelle**.  
Pieds en métal **noir** powder-coated.  
Natural color braided rattan.  
Black powder-coated metal legs.

FAUTEUILS  
ARMCHAIRS





A



B

A / Fauteuil/Armchair  
7224135 78 x 46 x ht. 77 cm

B / Table basse/Side table  
7224137 100 x 40 x ht. 40 cm

Rotin **naturel** tissé sur structure en bois d'eucalyptus saligna. Entièrement fabriqué à la main au Malawi.  
Traditional handmade armchair from Malawi in **natural** rattan woven and eucalyptus structure.

FAUTEUIL & TABLE BASSE  
ARMCHAIR & COFFEE TABLE



A / Canapé/Sofa  
**7224136** 120 x 50 x ht. 85 cm

B / Meuble d'appoint/Side table  
**7224138** 40 x 40 x ht. 40 cm

Rotin **naturel** tissé sur structure en bois d'eucalyptus saligna. Entièrement fabriqué à la main au Malawi.  
Traditional handmade armchair from Malawi in **natural** rattan woven and eucalyptus structure.

CANAPE &  
MEUBLE D'APPOINT  
SOFA & SIDE TABLE







ALEGRA

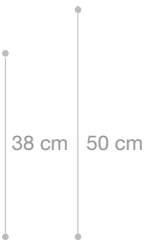

28 cm

BAUD

Fauteuil haut **ALEGRA**/High backrest armchair :  
7223400 70 x 70 x ht. 122 cm

B / Banc 3 assises **BAUD**/3 seats bench  
7223403 ø. 183 x ht. 57 cm

**ALEGRA** : Fibre d'abaca, structure métal powder-coated. Coussins en coton.  
Abaca fiber, metal powder-coated structure. Cotton cushions

**BAUD** : Rotin naturel, assises en microfibre.  
Natural rattan, microfiber seats.

FAUTEUIL HAUT  
& BANC 3 ASSISES  
HIGH BACKREST ARMCHAIR  
& 3 SEATS BENCH





A/ **7224522** 248 x 102 x ht. 80 cm  
Module pour canapé avec accoudoir amovible droite ou gauche + 5 coussins  
Sofa module with left or right armrest + 5 cushions.



B/ **7224523** 190 x 93 x ht. 80 cm  
Mérienne sans accoudoir + 2 coussins  
Lounger without armrest + 2 cushions



Tissu tweed beige.  
Pieds en acier inoxydable.  
Beige tweed sofa.  
Stainless steel feet.

CANAPÉ & MÉRIDIENNE  
SOFA & LOUNGER



Canapé angle droit/Right corner armchair  
**7226167** 162 x 90 x ht. 66 cm  
 +  
 Table basse/Coffee table  
**7226169** 90 x 90 x ht. 27 cm  
 +  
 Canapé angle gauche/Left corner armchair  
**7226168** 162 x 90 x ht. 66 cm



A / Canapé angle droit/Right corner armchair  
**7226167** 162 x 90 x ht. 66 cm



B / Canapé angle gauche/Left corner armchair  
**7226168** 162 x 90 x ht. 66 cm

324 cm



A + B

Structure en bois de teck peint **ébène**.  
 Traitement anti UV.  
 Coussins déhoussables déperlants en 100% polyester  
 couleur **beige**, adaptés à une utilisation extérieure abrité.  
 Teak structure, with **ebony** painting.  
 UV resistant, 100% polyester **beige** color removable cushion  
 covers. Sheltered outdoor use with reperlant treatment.

MODULES DE CANAPÉ  
 SOFA MODULES



Table basse **SAPPORO**/Coffee table  
**7226169** 90 x 90 x ht. 27 cm  
 Bois de teck peint **ébène**.  
 Teak structure, with **ebony** painting.

222 cm



40 cm

**7224055**  
222 x 100 x ht. 69 cm

Cuir de vachette **noir effet vieilli**. Doubles surpiqûres.  
Rembourrage plumes de canard et mousse polyester.  
Traitement anti-feu.  
Black cowhide, aged effect leather. Double stitched.  
Duck feather padding and polyester foam. Fire retardant  
treatment.

CANAPÉ  
SOFA





220 cm



**7224112**  
 220 x 90 x ht. 68 cm  
 4 Coussins/4 Cushions : 60 x 60 cm

Accoudoirs en bois recyclé **gris graphite**. Assise, dos et 4 coussins en tissu ramie très résistant.  
 Graphite grey painted armrests. Very resistant ramie fabric for seat, back and 4 cushions.

**CANAPÉ**  
 SOFA

Le bois naturel est une matière vivante susceptible de bouger ou de craquer selon son environnement et les variations de température.  
 Natural wood is a living matter susceptible to move or crack according to environment and temperature variations.



**7223182**  
192 x 75 x ht. 70 cm

Structure en bois de manguier peint **noir**, tissage de rotin couleur **naturelle**. Pieds métal peint **noir** powder-coated. Coussins **taupe** en tissu rembourrage mousse.  
Black painted mango tree structure, **natural** color rattan weaving. Powder-coated **black** metal legs. **Taupe** cushions with foam filling.

FAUTEUIL  
SOFA



Le bois naturel est une matière vivante susceptible de bouger ou de craquer selon son environnement et les variations de température.  
Natural wood is a living matter susceptible to move or crack according to environment and temperature variations.



UBU

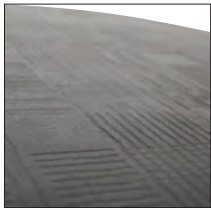

A

B



CLYDE



C

**UBU**

A / Table basse/Coffee table  
7223180 ø. 80 x ht. 38,5 cm  
B / Table d'appoint/Side table  
7223181 ø. 50 x ht. 48 cm

C / Bahut **CLYDE**/Sideboard  
7223183 180 x 48 x ht. 82 cm

**UBU** : Plateaux texturés en bois de manguier peints **noir**, pieds métal peint **noir** powder-coated.  
Black painted mango wood tray, Powder-coated black metal leg.

**CLYDE** : Bois de manguier peint **noir** avec relief «rond» en façade.  
Black painted mango wood with dots design doors.

TABLE BASSE, TABLE  
D'APPOINT & BAHUT  
COFFEE TABLE, SIDE  
TABLE & SIDEBOARD

192 cm



53 cm

**7224120**  
192 x 87 x ht. 85 cm

Velours **noir**. Coussins amovibles.  
Rembourrage plumes de canards et mousse polyester.  
Pieds en bois peint **noir**. Traitement anti-feu.  
**Black velvet**. Removable cushions.  
Duck feather padding and polyester foam  
**Black painted wooden legs**. Fire retardant treatment.

CANAPÉ  
SOFA







192 cm



53 cm

7224121  
192 x 87 x ht. 85 cm

Velours **écru**. Coussins amovibles.  
Rembourrage plumes de canards et mousse  
polyester. Pieds en bois **naturel**. Traitement anti-feu.  
Ecrú velvet. Removable cushions. Duck feather  
padding and polyester foam. **Ecrú** painted wooden  
legs. Fire retardant treatment.

CANAPÉ  
SOFA





A / 7225287 74 x 83 x ht. 70 cm

B / 7225317 74 x 83 x ht. 70 cm

A : Cuir aniline vintage **noir**, acier inoxydable.  
Black vintage aniline leather, stainless steel.

B : Cuir **blanc**, acier inoxydable.  
White leather, stainless steel.

FAUTEUILS  
ARMCHAIRS



POROK



46 cm

164 cm



DAO

47 cm

Fauteuil **POROK**/Armchair : **7224089**  
81 x 85 x ht. 67 cm

Canapé **DAO**/Sofa : **7224003**  
164 x 88 x ht. 70 cm

Cuir aniline vintage **noisette**. Rembourrage plumes de canards.  
Pieds en bois. Traitement anti-feu.  
Hazelnut vintage aniline leather. Duck feather padding.  
Wooden legs. Fire retardant treatment.

**FAUTEUIL & CANAPÉ**  
**ARMCHAIR & SOFA**







A



B



C

A / ENNIO Blanc/White :  
7224375 95 x 70 x ht. 73 cm

B / ENNIO Noir/Black :  
7224376 95 x 70 x ht. 73 cm

C / ENNIO Noisette/Hazel :  
7224377 95 x 70 x ht. 73 cm

A / B : Cuir matelassé, structure en acier inoxydable  
couleur **cuivrée**.  
Quilted leather, copper colour stainless steel structure.

C : Cuir lisse, structure en acier inoxydable  
couleur **cuivrée**.  
Smooth leather, copper colour stainless steel structure.

FAUTEUILS  
ARMCHAIRS



A



B

45 cm

45 cm

136 cm



C



D

37 cm

A / Fauteuil **écru/Off white** armchair :  
7224083 57 x 54 x ht. 69 cm

B / Fauteuil **safran/Saffron** armchair :  
7224082 57 x 54 x ht. 69 cm

C / Tabouret **écru/Off white** pouf :  
7224084 ø. 40 x ht. 40 cm

D / Canapé **écru/Off white** sofa :  
7224081 136 x 75 x ht. 80 cm

Velours lisse matelassé. Traitement anti-feu.  
Pieds en métal peint **noir** powder-coated.  
Quilted smooth velvet. Fire retardant treatment.  
**Black** powder-coated metal legs.

FAUTEUILS, TABOURET &  
CANAPÉ  
ARMCHAIRS, STOOL & SOFA







A



B

A / Fauteuil de table/Dining armchair  
7224155 52 x 53 x ht. 78 cm

B / Chaise de table/Dining Chair  
7224156 47,5 x 53 x ht. 78 cm

A : Bois de chêne massif couleur **claire**.  
Solid oak wood **light** color.

B : Bois de chêne massif couleur **claire**. Empilable.  
Solid oak wood **light** color. Stackable.

FAUTEUIL DE TABLE  
& CHAISE DE TABLE  
DINING ARMCHAIR  
& DINING CHAIR







245 cm



A

B

72 cm

A / Table **LUC**/Dining table  
**7223190** 245 x 110 x ht. 76 cm  
 épaisseur du plateau : 4 cm

Bois de chêne massif couleur **claire**.  
 Solid oak wood light color.

B / Fauteuil de table **NEVA**/Dining armchair  
**7224155** 52 x 53 x ht. 78 cm



Bureau **LATUS**/Coffee table  
**7223158** : 104 x 70 x ht. 76 cm  
 Bois de chêne massif couleur **claire**.  
 Coulisses de tiroirs avec amortisseurs.  
 Solid oak wood light color.  
 Soft-close drawers runners.

## TABLE & FAUTEUIL DE TABLE DINING TABLE & DINING CHAIR



Le bois naturel est une matière vivante susceptible de bouger ou de craquer selon son environnement et les variations de température.  
 Natural wood is a living matter susceptible to move or crack according to environment and temperature variations.



**7224128**  
50 x 65 x ht. 165 cm

Structure en branches de teck couleur **naturel**.  
Coussin d'assise en coton **écru**.  
Peut convenir à un usage extérieur abrité.  
Pas de pluie directe.  
Natural teak branches structure. **Off-white** cotton  
seat. Sheltered outdoor use. No direct rain.

CHAISE DOSSIER HAUT  
HIGH BACKREST CHAIR

CORONG



A

ELNIDO



B



A / Fauteuil **CORONG**/Armchair  
7224132 70 x 70 x ht. 86 cm

B / Canapé **CORONG**/Sofa  
7224131 140 x 70 x ht. 105 cm

Table d'appoint **ELNIDO**/Side table  
7575010 70 x 58 x ht. 46 cm

**CORONG** : Branches de teck couleur **naturel**.  
Coussin d'assise en coton **beige**. Peut convenir à un usage extérieur  
abrité. Pas de pluie directe./Natural teak branches structure. Beige  
cotton seat. Sheltered outdoor use. No direct rain.

**ELNIDO** : Plateau en bois de teck couleur **naturel** avec contour peint  
en **noir**. Pieds en métal peint **noir**. Peut convenir à un usage extérieur  
abrité. Pas de pluie directe./Natural teak table top with **black** painted  
side. **Black** painted metal legs. Sheltered outdoor use.  
No direct rain.

CANAPÉ &  
TABLE D'APPOINT  
SOFA & SIDE TABLE



Fauteuil **CORONG**/Armchair  
7224126 70 x 70 x ht. 86 cm  
Branches de teck couleur **naturel**. Coussin d'assise en coton **noir**.  
Peut convenir à un usage extérieur abrité.  
Pas de pluie directe./Natural teak branches structure. **Black** cotton  
seat. Sheltered outdoor use. No direct rain.



Canapé **CORONG**/Sofa  
7224127 140 x 70 x ht. 105 cm  
Branches de teck couleur **naturel**. Coussin d'assise en coton  
**noir**. Peut convenir à un usage extérieur abrité. Pas de pluie  
directe./Natural teak branches structure. **Black** cotton seat.  
Sheltered outdoor use. No direct rain.



A



B



C

A / Fauteuil lounge/Lounger chair  
7224553 82 x 76 x ht. 90 cm

Rotin couleur **naturelle**. Pieds en aluminium peint **blanc**.  
Natural color rattan. White aluminium legs.

B / Fauteuil à bascule/Rocking chair  
7224551 79 x 91 x ht. 76 cm

C / Table d'appoint/Side table  
7223567 ø. 45 x ht. 45 cm

FAUTEUIL LOUNGE,  
FAUTEUIL À BASCULE &  
TABLE D'APPOINT  
LOUNGER CHAIR, ROCKING  
CHAIR & SIDE TABLE

LALAO



PITAYA



ANOK



A



B



Chaise de table **LALAO**/Dinning Chair :  
7224075 46 x 58 x ht. 81,5 cm

Chaise de table incurvée **PITAYA**/  
Curved dining chair :  
7224014 64,5 x 47 x ht. 94 cm

**ANOK**

A / Fauteuil lounge/Lounge chair :  
7224011 62 x 56,5 x ht. 72 cm

B / Chaise de table/Dinning chair :  
7224012 53 x 44 x ht. 83 cm

**LALAO** : Rotin naturel canné. Pieds en métal noir powder-coated.  
Natural canned rattan. Black powder-coated metal legs.

**PITAYA** : Rotin couleur noir. Pieds métal peint noir.  
Black rattan. Black metal legs.

**ANOK** : Rotin couleur miel, contour rotin noir.  
Pieds métal peint noir.  
Honey color rattan with black outlines.  
Black metal legs.

CHAISES DE TABLE &  
FAUTEUIL LOUNGE  
DINING CHAIRS &  
LOUNGE ARMCHAIR



A



B



C

A / **CON DAO naturel/Natural**  
7226157 74 x 66,5 x ht. 82,5 cm

B / **CON DAO noir/Black**  
7226154 74 x 66,5 x ht. 82,5 cm

C / **CON DAO blanc/White**  
7226155 74 x 66,5 x ht. 82,5 cm

Fauteuil de table indoor/outdoor en fils de polypropylène, structure métal peint powder-coated. Traitement anti-UV. Indoor/outdoor dining armchair. Woven polypropylene yarn, Powder-coated metal frame and legs. UV resistant treatment.

## FAUTEUILS DE TABLE DINING ARMCHAIRS



Fauteuil de table **BAO BAO**/Dining armchair :  
7226162 74 x 66,5 x ht. 82,5 cm  
(Voir page 83)





A

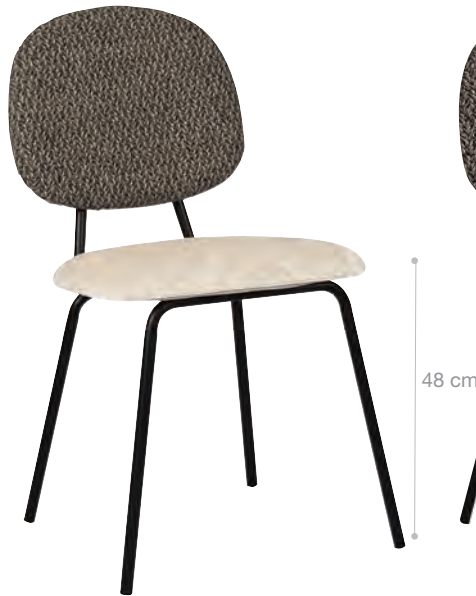

B



C

A / COCO noir/Black  
7224310 47 x 57 x ht. 85 cm

B / COCO écreu/Ecreu  
7224311 47 x 57 x ht. 85 cm

C / COCO terracotta/Terracotta  
7224312 47 x 57 x ht. 85 cm

A : Assise en velours **noir** lisse. Dossier en tissu chiné **noir, bleu et beige**. Pieds en métal peint **noir**.  
Black smooth velvet seat. Heather **black, blue and beige** back fabric. **Black** painted metal legs.

B : Assise en velours **écreu** lisse. Dossier en tissu chiné **noir et beige**. Pieds en métal peint **noir**.  
Ecreu smooth velvet seat. Heather **black and beige** back fabric. **Black** painted metal legs.

C : Assise en velours **terracotta** lisse. Dossier en tissu chiné **noir, beige et marron**. Pieds en métal peint **noir**.  
Terracotta smooth velvet seat. Heather **black, brown and beige** back fabric. **Black** painted metal legs.

## CHAISES DE TABLE DINING CHAIRS

Ne pas exposer aux rayons de lumière, soleil et lune.  
Do not expose to sunlight nor moonlight.





A



B



C



A / **BRADLEY kaki/Khaki**  
7224034 56 x 57 x ht. 84 cm

B / **BRADLEY jaune/Yellow**  
7224035 56 x 57 x ht. 84 cm

B / **BRADLEY noir/Black**  
7224033 56 x 57 x ht. 84 cm

Assise en polypropylène.  
Pieds métal peint **noir** powder-coated.  
Polypropylen seat.  
**Black** powder-coated metal legs.

FAUTEUILS DE TABLE  
DINING CHAIRS



A



B



C



D

A / **GABBY bleu cobalt/Blue**  
7224580 47 x 47 x ht. 83,5 cm

B / **GABBY blanc/White**  
7224581 47 x 47 x ht. 83,5 cm

C / **GABBY vert tilleul/Green**  
7224582 47 x 47 x ht. 83,5 cm

D / **GABBY noir/Black**  
7224583 47 x 47 x ht. 83,5 cm

Assise en polypropylène.  
Pieds métal peint powder-coated.  
Polypropylen seat.  
Powder-coated metal legs.

CHAISES DE TABLE  
DINING CHAIRS



A / ALAN bleu cobalt/Blue  
7224584 58,5 x 60 x ht. 83,5 cm

B / ALAN blanc/White  
7224585 58,5 x 60 x ht. 83,5 cm

C / ALAN vert tilleul/Green  
7224586 58,5 x 60 x ht. 83,5 cm

D / ALAN noir/Black  
7224587 58,5 x 60 x ht. 83,5 cm

Assise en polypropylène.  
Pieds métal peint powder-coated.  
Polypropylen seat.  
Powder-coated metal legs.

FAUTEUILS DE TABLE  
DINING ARMCHAIRS



**LUZ : 7224589**  
140 x 80 x ht. 72,5 cm

**ZAK : 7577001 :**  
ø.100 x ht. 72 cm

**LUZ :** Plateau en bois peint.  
Pieds métal peint powder-coated.  
Wood painted top.  
Powder-coated metal painted legs.

**ZAK :** Plateau en bois peint noir.  
Pieds en bois de hêtre.  
Black wood painted top.  
Beech wood legs.

Autres finitions et coloris/Other finishes and colours.

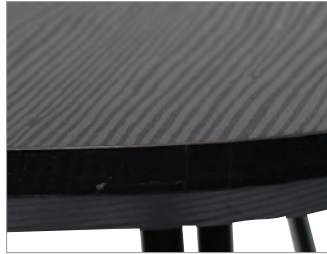

Table **ZAK**/Table:  
**7576153** ø.100 x ht. 72 cm  
Plateau en bois peint **blanc**.  
Pieds en bois de hêtre.  
White wood painted top.  
Beech wood legs.

TABLES  
TABLES



A



Plateau en fibre de bois effet bois.  
Black fiberwood top realistic effect.



B



A / 7224029  
80 x 80 x ht. 75 cm

Plateau en fibre de bois effet bois.  
Pieds métal peint noir powder-coated.  
Black fiberwood top realistic effect.  
Black powder-coated metal legs.

B / 7224028  
160 x 80 x ht. 75 cm

TABLES  
TABLES



Table MIK/Dining table 7224029  
+ Chaise de table GABBY/Dining chair  
7224583 (page 40)



Table MIK/Dining table 7224028  
+ Fauteuil de table BRADLEY/Dining chair  
7224035 (page 39)

BRADLEY



75 cm

KAIKURA



74 cm

BARBARA



66 cm

BRUCE



**BRADLEY : 7224036**  
48 x 47 x ht. 95 cm

**KAIKURA : 7224105**  
43 x 54 x ht. 100 cm

**BARBARA : 7224006**  
50 x 45 x ht. 99 cm

**BRUCE : 7224095**  
ø. 40 x ht. 71 cm

**BRADLEY :** Polypropylène couleur **noir**. Pieds métal peint **noir** powder-coated.  
Black polypropylen. Black powder-coated metal legs.

**KAIKURA :** Rotin **naturel**. Pieds métal peint **noir** powder-coated.  
Natural rattan. Black powder-coated metal legs.

**BARBARA :** Velours lisse **noir**. Pieds métal peint **noir** powder-coated.  
Black short velvet. Black powder-coated metal legs.

**BRUCE :** Microfibre **marron foncé**, pieds en acier inoxydable brossé couleur **cuivrée**.  
Brown microfiber, brushed stainless steel **copper** color.

CHAISES &  
TABOURET DE BAR  
BAR CHAIRS & STOOL



A / **7226156 Naturel/Natural**  
50,5 x 54 x ht. 106,5 cm

B / **7226165 Blanc/White**  
50,5 x 54 x ht. 106,5 cm

B / **7226166 Noir/Black**  
50,5 x 54 x ht. 106,5 cm

Chaises de bar indoor/outdoor en fils de polypropylène, structure en métal peint powder-coated. Traitement anti UV et anti-corrosif.  
Woven polypropylen yarn, powder-coated metal structure. Anti-UV and corrosion treatment.

CHAISES DE BAR  
BAR CHAIRS



300 cm



≈ 5 cm

71 cm

**7223080**  
300 x 110 x ht. 76 cm  
épaisseur plateau/Thickness : ≈ 5 cm

Plateau composé de 2 panneaux en bois de suar en finition brûlée joliment assemblés. Les plateaux sont de formes irrégulières et la disposition des panneaux est aléatoire.  
**Pieds en métal noir.**  
Made of 2 assembled suar wood top in burnt finish.  
Irregular shapes, the arrangement is random.  
**Black metal legs.**

TABLE  
DINNING TABLE

Le bois naturel est une matière vivante susceptible de bouger ou de craquer selon son environnement et les variations de température.  
Natural wood is a living matter susceptible to move or crack according to environment and temperature variations.



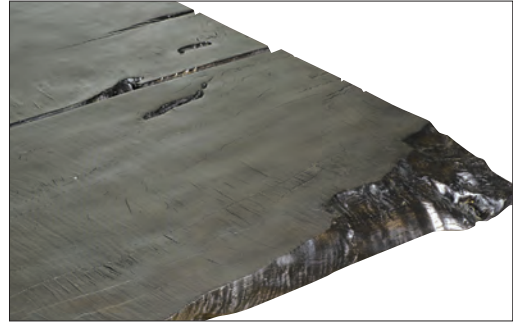

240 cm



**7223090**  
240 x 110 x ht. 76 cm  
épaisseur plateau/ Thickness : ≈ 5 cm

Plateau en bois de litchi finitions **brûlées** de formes irrégulières.  
Pieds en métal **noir**.  
Black flowerwood and burn finish table top with irregular shapes.  
Black metal legs.

TABLE  
DINING TABLE

Le bois naturel est une matière vivante susceptible de bouger ou de craquer selon son environnement et les variations de température.  
Natural wood is a living matter susceptible to move or crack according to environment and temperature variations.

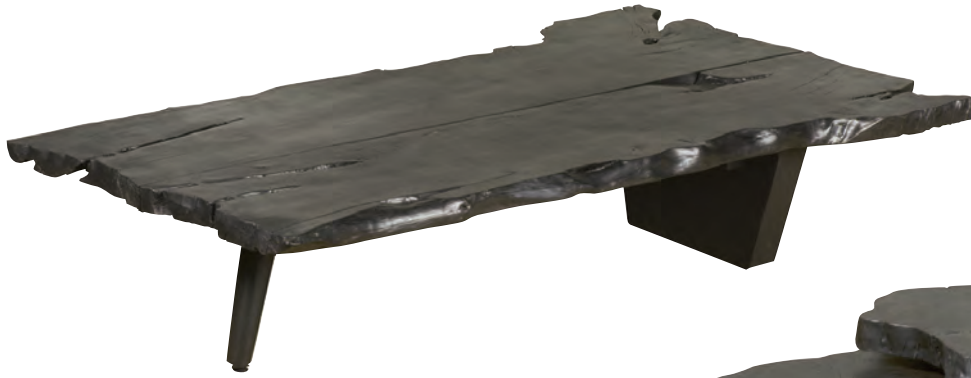

A



B



C

A / Table basse/Coffee table  
7223025 120 x 60 x ht. 38 cm

B / Set de 3 tables d'appoint/Set of 3 side tables  
7223055  
ø. 50 x ht. 41 cm, ø. 50 x ht. 35 cm,  
ø. 40 x ht. 29 cm

C / Console/Console  
7223020 150 x 50 x ht. 85 cm

Le bois naturel est une matière vivante susceptible de bouger ou de craquer selon son environnement et les variations de température.  
Natural wood is a living matter susceptible to move or crack according to environment and temperature variations.

B / C : Plateaux en bois de litchi finitions **brûlées** de formes irrégulières. Pieds en métal peint  **finition bronze patiné**.  
Black flowerwood burned finish table top, with irregular shape. **Bronze** polish finish metal legs.

A : Plateau en bois de litchi finitions **brûlées** de formes irrégulières. Pieds en bois et métal **noir**.  
Black flowerwood burned finish table top, with irregular shape. Wood and metal **black** legs.

SET DE TABLES D'APPOINT  
TABLE BASSE & CONSOLE  
SET OF 3 SIDE TABLES,  
COFFEE TABLE & CONSOLE





150 cm



72 cm

**7223040**  
ø. 150 x ht. 76 cm  
épaisseur plateau/Thickness : ≈ 4 cm

Plateau et pied central conique en bois de Suar.  
Suar wood table top and conical central leg.

TABLE  
DINING TABLE

Le bois naturel est une matière vivante susceptible de bouger ou de craquer selon son environnement et les variations de température.  
Natural wood is a living matter susceptible to move or crack according to environment and temperature variations.

KOMODO



300 cm



250 cm

≈ 5 cm

71 cm

NATURA



≈ 10 cm

68 cm

Tables **KOMODO**/Tables :  
**7223274** ≈ 300 x ≈ 100 x ht. 76 cm  
 épaisseur plateau/Thickness : ≈ 5 cm  
**7223273** ≈ 250 x ≈ 100 x ht. 76 cm  
 épaisseur plateau/Thickness : ≈ 4 cm  
**7223272** ≈ 200 x ≈ 100 x ht. 76 cm  
 épaisseur plateau/ Thickness : ≈ 4 cm

Table **NATURA**/Table :  
**7223613** ≈ 250 x ≈ 100 x ht. ≈ 78 cm  
 épaisseur plateau : ≈ 10 cm

Les plateaux sont des pièces uniques et peuvent varier en terme de forme et de couleur par rapport à la photo.  
 The trays are unique pieces and can vary from the picture in shape and color.

Plateau composé de 2 panneaux de bois de Suar recyclés joliment assemblés.  
 Peut convenir à un usage extérieur abrité. Pas de pluie directe.  
 Made of 2 recycled suar tops connected. Sheltered outdoor use.  
 No direct rain.

**NATURA** : Pieds en métal peint blanc mat powder-coated.  
 White powder-coated aluminium legs.

**KOMODO** : Pieds en métal peint noir powder-coated.  
 Black powder-coated metal legs.

TABLES  
 DINING TABLES



Set de 2 pieds **NEGARA**/  
 Set of 2 legs :  
**7223065** 80 x 6 x ht. 66 cm  
 Plexi glass transparent  
 Transparent plexi glass.



Set de 2 pieds **TRIBEKA**/  
 Set of 2 legs :  
**7223578** 80 x 8 x ht. 68 cm  
 Aluminium peint blanc.  
 White painted aluminum.





Vendu avec plateau en verre trempé de 10 mm.  
Delivered with a 10 mm thick tempered glass table top.



250 cm



**7223280**  
250 x 100 x ht. ≈ 76 cm  
épaisseur plateau/Thickness : ≈ 6 cm

Plateau en bois flotté. Pieds en métal peint **noir** mat powder-coated.  
Driftwood. **Black** painted powder-coated metal legs.

TABLE  
DINING TABLE

Le bois naturel est une matière vivante susceptible de bouger ou de craquer selon son environnement et les variations de température.  
Natural wood is a living matter susceptible to move or crack according to environment and temperature variations.



A



B

**7223276** : Avec plateau en verre trempé de 10 mm.  
With a 10 mm thick tempered glass table top.



C

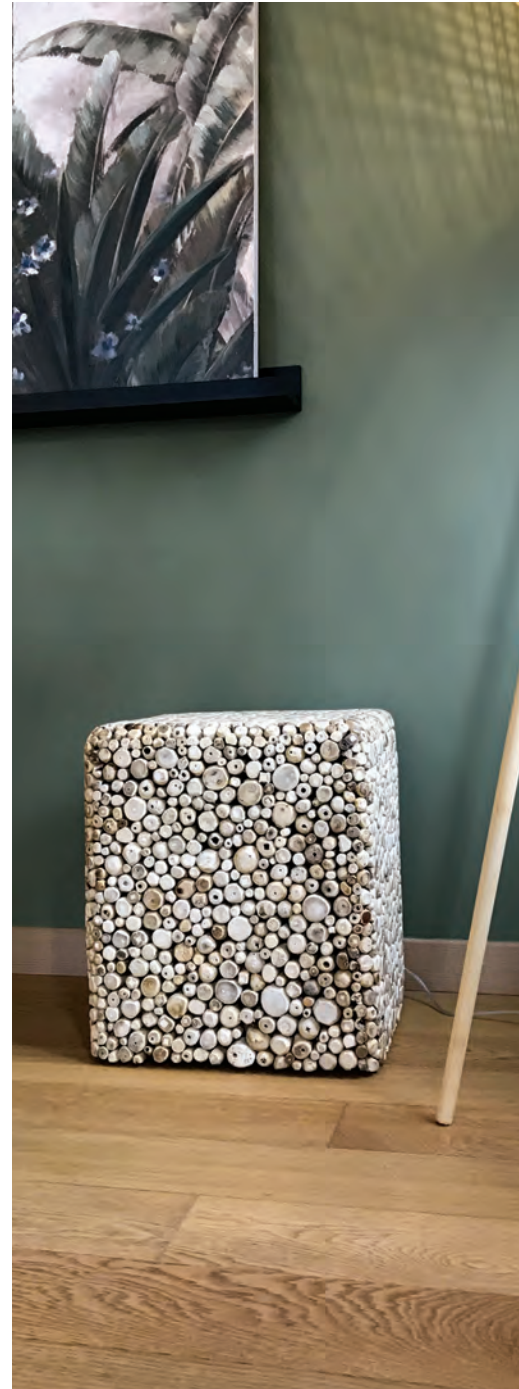

A / Meuble d'appoint/Side table  
**7223270** 39 x 39 x ht. 45 cm

Bois flotté.  
Driftwood.

B / Table basse avec plateau en verre/Coffee table  
with glass top  
**7223276** 140 x 80 x ht. 45 cm

C / Table basse sans plateau en verre/Coffee table  
without glass top  
**7223271** 140 x 80 x ht. 45 cm

MEUBLE D'APPOINT  
& TABLE BASSE  
SIDE TABLE & COFFEE TABLE

Le bois naturel est une matière vivante susceptible de bouger ou de craquer selon son environnement et les variations de température.  
Natural wood is a living matter susceptible to move or crack according to environment and temperature variations.



Plateau seul/Table tray : **7223488** 200 x 90 cm  
 Set de 2 pieds **BROOKLYN**/ Set of 2 legs : **7223679**  
 80 x 12 x ht. 72 cm



**7223490** et **7223489** : Vendu avec plateau en verre trempé de 10 mm.  
 Delivered with a 10 mm thick tempered glass table top.

250 cm



**7223490** 250 x 100 x ht. ≈ 76 cm  
**7223489** 200 x 90 x ht. ≈ 76 cm

**7223488** 200 x 90 cm : Plateau seul sans pieds/  
 Table tray without legs

Plateau en teak recyclé, pieds en métal peint **noir mat** powder-coated. Peut convenir à un usage extérieur abrité.  
 Vendu avec plateau en verre trempé de 10 mm.  
 Recycled teak wood table top, **matt black** metal painted legs powder-coated. Sheltered outdoor use.  
 Delivered with a 10 mm thick tempered glass table top.

## TABLE/BUREAU DINING TABLE/DESK

Table **OSTROGOTH**/Dining table  
**7223495** 180 x 90 x ht. 76 cm  
 Plateau en bois de teck recyclé.  
 Pieds métal peint **blancs** powder-coated.  
 Peut convenir à un usage extérieur abrité.  
 (Vendu avec plateau en verre trempé de 10 mm).  
 Recycled teak table top. **White** painted powder-coated metal legs. Sheltered outdoor use. (Delivered with a 10 mm thick tempered glass table top).



Set de 2 pieds **BROOKLYN**/  
 Set of 2 legs :  
**7223679** 80 x 12 x ht. 72 cm  
 Métal powder-coated **noir mat**.  
 Black powder-coated aluminium.



Set de 2 pieds **BROOKLYN** /  
 Set of 2 legs :  
**7223680** 80 x 12 x ht. 72 cm  
 Métal powder-coated **blanc mat**.  
 White powder-coated aluminium.







Vendu avec plateau en verre trempé de 10 mm.  
Delivered with a 10 mm thick tempered glass table top.



B

C

160 cm



66 cm

A

A / Table à manger/Dinning table :  
**7223493** ø. 160 x ht. 76 cm

B / Table basse/Coffee table :  
**7223481** ø. 90 x ht. 40 cm

C / Table d'appoint/Side table  
**7223480** ø.50 x ht. 52 cm

Plateau en teck recyclé.  
Pieds en métal peint **noir** powder-coated.  
Peut convenir à un usage extérieur abrité.  
Recycled teak table top.  
Black painted powder-coated metal legs.  
Sheltered outdoor use.

A : Vendu avec verre trempé de 10 mm.  
Delivered with a 10 mm thick tempered glass table top.

TABLE, TABLE BASSE  
& TABLE D'APPOINT  
TABLE, COFFEE TABLE &  
SIDE TABLE



A



B

A / Meuble média/Media cabinet :  
7223120 140 x 40 x ht. 50 cm

B / Table basse/Coffee table  
7223482 160 x 50 x ht. 30 cm

A : Métal noir et bois de teck recyclé.  
Black metal and recycled teak wood.

B : Plateau en teck recyclé.  
Pieds en métal peint noir powder-coated.  
Recycled teak table top.  
Black painted powder-coated metal legs.

MEUBLE MÉDIA & TABLE BASSE  
MEDIA CABINET & COFFEE TABLE





A



B

---

A / Meuble d'appoint/Occasional  
furniture  
7223121 50 x 40 x 50 cm

B / Bahut 4 portes/Sideboard  
7223122 160 x 40 x ht. 80 cm

Métal noir et bois de teck recyclé.  
Black metal and recycled teak wood.

BAHUT &  
MEUBLE D'APPOINT  
SIDEBOARD & OCCASIONAL  
FURNITURE



300 cm



72 cm

Table **TAMARA**/Dining table  
7223574 300 x 120 x ht. ≈ 76 cm

Fauteuil de table **HAVANA**/Dining armchair  
7226870 57 x 61 x ht. 80 cm



Table **TAMARA**/Dining table 7223574  
+ Fauteuil de table **NASSAU**/Dining chair 7226857

**TAMARA** : Plateau composé de 2 panneaux de teck massif épaisseur 5 cm aux formes irrégulières sur les côtés. Pieds métal peints **blancs** powder-coated. Peut convenir à un usage extérieur abrité.  
Table top composed of 2 solid teak parts with a 5 cm thick and irregular shapes. **White** painted powder-coated metal legs. Sheltered outdoor use.

**HAVANA** : Fauteuil de table indoor/outdoor en polypropylène tressé **terre d'ombre**. Pieds en teck naturel. Coussin d'assise **terre d'ombre** en tissu résistant aux U.V. et intempéries. Mousse quick-dry foam® (mousse à séchage rapide).  
Indoor/outdoor dining chair. **Umbre** woven polypropylene. Natural teak legs. Water and U.V. resistant fabric **umbre** seat cushion Quick-dry foam®.

TABLE &  
FAUTEUIL DE TABLE  
DINNING TABLE  
& DINNING ARMCHAIR



Table **MAKASSAR**/Dining table **7223574**  
 + Fauteuil de table **CONDAO**/Dining chair **7226155**

140 cm



72,5 cm



**7226160**  
 140 x 140 x ht. 76 cm

Plateau en teck finition **naturelle**, pieds en métal peint **noir** powder-coated.  
 Peut convenir à un usage extérieur abrité.  
**Natural color teak square tray, black painted powder-coated metal legs.**  
 Sheltered outdoor use.

TABLE  
 DINING TABLE



A



B

A / Meuble d'appoint/Occasional furniture  
7225635 ø. ≈ 30 x ht. 40 cm

B / Table basse/Coffee table  
7225633  
≈ 100 x ht. 45 cm

A : bois de teck couleur **naturelle**.  
Natural colour teak wood

B : Véritable racine de teck couleur **naturelle**.  
Variations de formes, de tailles et de couleurs dues à la fabrication artisanale et à l'origine naturelle du produit.  
Natural colour genuine teak root.  
The variations in size, shape and color due to hand-crafted manufacture, which makes each item unique.

MEUBLE D'APPOINT &  
TABLE BASSE  
OCCASIONAL FURNITURE &  
COFFEE TABLE

Le bois naturel est une matière vivante susceptible de bouger ou de craquer selon son environnement et les variations de température.  
Natural wood is a living matter susceptible to move or crack according to environment and temperature variations.



160 cm



74 cm

**7223611**  
160 x ht. 75 cm

Véritable racine de teck couleur **naturelle**.  
Variations de formes, de tailles et de couleurs dues à la fabrication artisanale et à l'origine naturelle du produit.  
Vendu avec plateau en verre trempé transparent clair de 10 mm.  
Natural colour genuine teak wood.  
The variations in size, shape and color due to hand-crafted manufacture, which makes each item unique.  
Delivered with 10 mm thick transparent glass table top.

TABLE  
DINING TABLE

Le bois naturel est une matière vivante susceptible de bouger ou de craquer selon son environnement et les variations de température.  
Natural wood is a living matter susceptible to move or crack according to environment and temperature variations.



**7225970**  
105 x 105 x ht. 40 cm

Véritable racine de teck couleur **naturelle**.  
Variations de formes, de tailles et de couleurs dues à la  
fabrication artisanale et à l'origine naturelle du produit.  
Vendu avec plateau en verre transparent 10 mm.  
Natural colour genuine teak wood.  
The variations in size, shape and color due to hand-  
crafted manufacture, which makes each item unique.  
Delivered with 10 mm thick transparent glass top.

**TABLES BASSES**  
COFFEE TABLES

Le bois naturel est une matière vivante susceptible de bouger ou de craquer selon son environnement et les variations de température.  
Natural wood is a living matter susceptible to move or crack according to environment and temperature variations.





7223269  
ø. 100 x ht. 45 cm

Véritable racine de teck couleur **naturelle**.  
Variations de formes, de tailles et de couleurs dues à la  
fabrication artisanale et à l'origine naturelle du produit.  
Natural colour genuine teak root.  
The variations in size, shape and color due to hand-  
crafted manufacture, which makes each item unique.

TABLE BASSE  
COFFEE TABLE

Le bois naturel est une matière vivante susceptible de bouger ou de craquer selon son environnement et les variations de température.  
Natural wood is a living matter susceptible to move or crack according to environment and temperature variations.



A



B

A / **BELEGA** brûlée/Burned :  
7225250 ≈ 150 x 40 x ht. 80 cm

B / **BELEGA** naturelle/Natural :  
7225662 ≈ 150 x ht. 80 cm

A : Véritable racine de teck **brûlée**.  
Burned genuine teak wood root.

B : Véritable racine de teck couleur **naturelle**.  
Natural colour genuine teak root.

CONSOLES  
CONSOLES

Variations de formes, de tailles et de couleurs dues à la fabrication artisanale et à l'origine naturelle du produit.  
Le bois naturel est une matière vivante susceptible de bouger ou de craquer selon son environnement et les variations de température.  
The variations in size and color, due to hand-crafted manufacture, make each item unique.  
Natural wood is a living matter susceptible to move or crack according to environment and temperature variations.





A



B



C

A / Table basse/Coffee table :  
7223012 ø. 55 x ht. 37/57 cm

B / Table d'appoint/Side table :  
7223013 ø. 75 x ht. 37/57 cm

C / Table d'appoint/Side table :  
7223014 ø. 60 x ht. 60 cm

A / B : Plateau en béton **noir** mat, pieds en bois de chêne **clair** et métal peint **noir** mat powder-coated.  
Hauteur de plateau ajustable grâce à la vis centrale.  
Peut convenir à un usage extérieur abrité.  
Matt black concrete top, light oak and matt black powder-coated legs. Sheltered outdoor use.  
Adjustable height.

C : Plateau en béton **noir** mat, pieds en bois de chêne **clair**  
Peut convenir à un usage extérieur abrité.  
Matt black concrete top, light oak legs.  
Sheltered outdoor use.

TABLE BASSE &  
TABLES D'APPOINT  
COFFEE TABLE  
& SIDE TABLES



**7223015**  
200 x 100 x ht. 76 cm

Plateau en béton **noir** mat, pieds en bois de chêne **clair**.  
Peut convenir à un usage extérieur abrité.  
Matt black concrete table top, light oak legs.  
Sheltered outdoor use.

TABLE  
DINING TABLE

GINGER

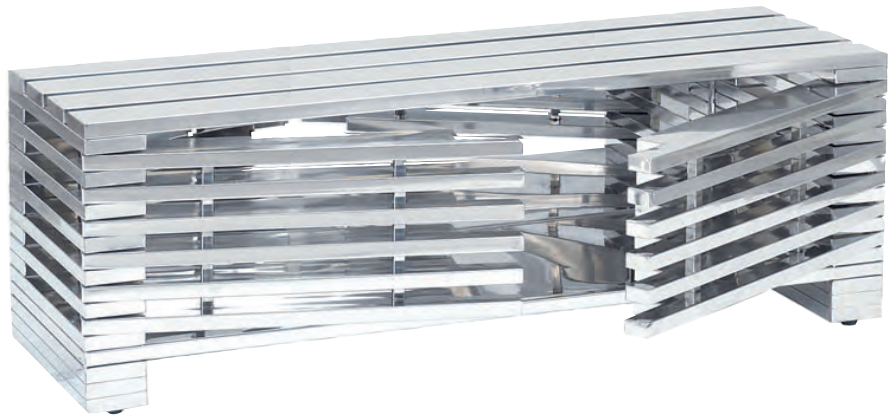

ILLIADE



Bahut bas **GINGER**/Low console  
7225341 140 x 47 x ht. 45 cm

Commode coffre **ILLIADE**/Chest-trunk  
7225284 150 x 49 x ht. 100 cm

**GINGER** : Acier inoxydable.  
Stainless steel.

**ILLIADE** : 6 tiroirs. Cuir aniline vintage.  
Acier inoxydable effet miroir.  
Lattes en bois.  
6 drawers. Vintage aniline leather.  
Mirror-like stainless steel.  
Wooden laths.

BAHUT BAS  
& COMMUNE COFFRE,  
LOW CONSOLE & CHEST-TRUNK

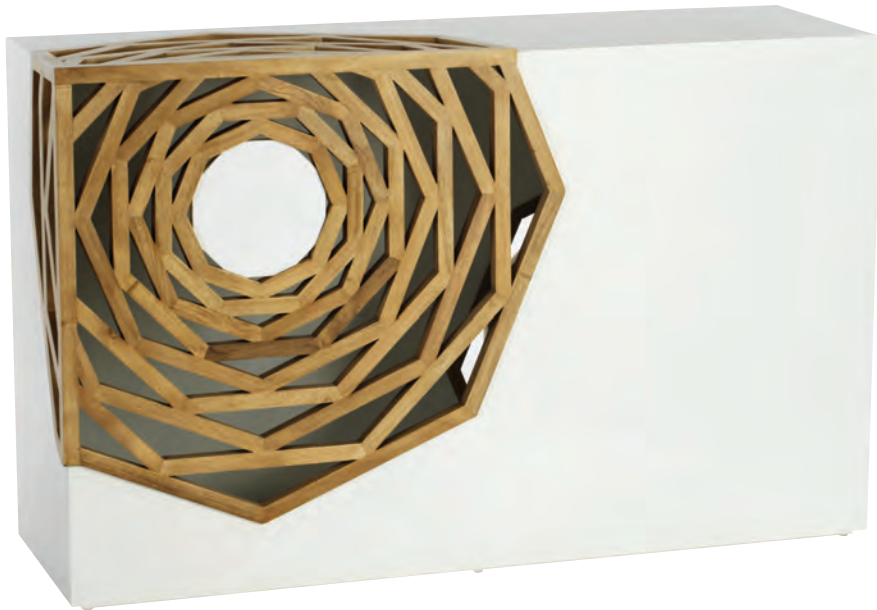

**7223405**  
132 x 42 x ht. 81 cm

Médium **blanc mat** et bois de gmelina sculpté.  
(Peut être utilisée en tête de lit).  
White mat medium and carved gmelina wood.  
(Can be used as bed head).

CONSOLE  
CONSOLE



PALU

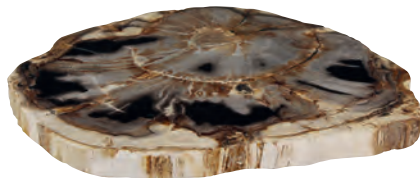

TRIAS



**PALU : 7223100**  
≈ 35 cm

**TRIAS : 7223105**  
ø. ≈ 34 x ht. ≈ 55 cm

**PALU** : Tranche de bois pétrifié. Variations de forme et de couleurs dues à la fabrication artisanale et à l'origine naturelle du produit. Petrified wood slice. Hand-crafted. The work and natural origin of the product makes each piece unique by their variation in size, shape and color.

**TRIAS** : Bois pétrifié. Chaque pièce étant unique, photos et prix sur demande. Petrified wood. Each item being unique, photos and prices on request.

**MEUBLES D'APPOINT  
& OBJET DÉCORATIF  
OCCASIONAL FURNITURE  
& DECORATIVE OBJECT**

\*Le bois pétrifié est vieux de plus de 200 millions d'années. Il est composé de bois fossilisé où toute trace de matière organique a été remplacée par des minéraux. Chef-d'oeuvre de la nature considéré comme une matière précieuse, plus dure que la pierre, il a obtenu des couleurs différentes en fonction des minéraux qui l'ont recouvert (manganèse, fer, cuivre...). Les différentes couleurs racontent l'histoire de ces pièces uniques. \*Petrified wood is 200 million years old. It is made of fossilized wood where all traces of organic matters have been replaced by minerals. This natural masterpiece considered as a precious material is harder than rock and has many different colors depending on which minerals covers it (manganese, iron, copper...). The story of those unique items is told through their various colours.





A



B

A / Table d'appoint/Side table :  
**7223598** 45 x 45 x ht. 55 cm

B / Console/Console :  
**7223059** 150 x 40 x ht. 79 cm

Plateau en médium peint **blanc** épaisseur : 4 cm.  
Pieds en teck couleur **naturelle**.  
White painted medium 4 cm top thickness.  
Natural color teak legs.

TABLE D'APPOINT  
& CONSOLE  
SIDE TABLE  
& CONSOLE

Le bois naturel est une matière vivante susceptible de bouger ou de craquer selon son environnement et les variations de température.  
Natural wood is a living matter susceptible to move or crack according to environment and temperature variations.

KUTA



PANDAWA



MAKUSSAR



KENDARI



A

B

Table d'appoint **KUTA**/Side table  
**7223603** 70 x 60 x ht. 45 cm

Meuble d'appoint **PANDAWA**/Occasional  
furniture : **7223604**  
ø. ≈ 50 x ht. 45 cm

Tabouret **MAKUSSAR**/Stool : **7224500**  
ø. ≈ 36 x ht. ≈ 54 cm

**KENDARI :**  
A / Table d'appoint/Occasional table  
**7223597** 30 x 30 x ht. 45 cm

B / Meuble d'appoint/Occasional furniture  
**7223068** 30 x 30 x ht. 45 cm

**KUTA** : Plateau en teck et pieds pliables en aluminium peint  
**blanc mat**.  
Teak wood top, matt **white** foldable aluminum legs.

**PANDAWA** : Plateau en teck, pied en bois couleur **naturelle**.  
Teak wood top, **natural** color wood legs.

**MAKUSSAR** : Assise en tissu **miel**. Pieds en bois de teck  
Honey color fabric foam seat. Teak wood legs.

**KENDARI** : Bois de teck et médium peint **blanc**.  
Teak wood and **white** painted medium.

Variations de forme et de couleurs dues à la fabrication artisanale et à l'origine naturelle du produit  
**Natural** colour teak root. The work and natural origin of the product makes each piece unique by their variation in  
size, shape and color.

TABLES D'APPOINT,  
TABOURET &  
MEUBLES D'APPOINT  
OCCASIONAL TABLES  
STOOL &  
OCCASIONAL FURNITURES

KUBU



SADARA



IGAPO



Echelle décorative **KUBU**/  
Ornamental ladder  
**7223594** 60 x ht. 200 cm

Porte manteau **SADARA**/Hander : **7575015**  
ø. 30 x ht. 200 cm

Porte parapluie **IGAPO**/Umbrella rack :  
**7223007** ø. 26 x ht. 90 cm

**KUBU** : Bois de teck.  
Teak wood.

**SADARA** : Branches de teck peint **noir** avec  
extrémités naturelles. Base en béton peint **noir**.  
Black painted teak wood with natural ending.  
Black painted concrete base.

**IGAPO** : Teck couleur **naturelle** et acier inoxydable.  
Natural teak wood and stainless steel.

ÉCHELLE DÉCORATIVE,  
PORTE MANTEAU  
& PORTE PARAPLUIE  
ORNAMENTAL LADDER,  
HANDER & UMBRELLA RACK

VIRRO



LIKO



FROZEN



HIMA



Table d'appoint **VIRRO**/Coffee table  
**7226730** ø. 50 x ht. 45 cm

Table d'appoint lumineuse **LIKO**/Side table  
 enlightened  
**7223606** ø. 40 x ht. 46 cm

Table d'appoint **FROZEN**/Side table  
**7223566** ø. 60 x ht. 40 cm

Banc 1 place **HIMA**\*/1 seater bench\*  
**7225846** 57 x 42 x ht. 48 cm

**VIRRO** : Plateau en aluminium powder-coated **blanc**.  
 Pied en teck.  
 White powder-coated aluminum top. Teak wood leg.

**LIKO** : Extérieur en écorces de bois. Intérieur en résine incrustée  
 de verre transparent éclairé. Plateau en verre trempé.  
 Wood barks outside. Resin inside with glass inlay, transparent,  
 enlightened. Tempered glass top.

**FROZEN** : Cuir souple pleine fleur **tabac**.  
 Pieds en bois de chêne massif.  
 Chestnut soft full grain leather.  
 Solid oak wood legs.

**HIMA** : Chèvre véritable poils frisés **taupe**. Pieds en chêne clair.  
 Taupe genuine curled goat hairs. Light oak wood legs.

TABLES D'APPOINT, TABLE  
 D'APPOINT LUMINEUSE  
 & BANC  
 COFFEE TABLES,  
 SIDE TABLE ENLIGHTERED  
 & BENCH

\*Ne pas exposer aux rayons de lumière,  
 soleil et lune.  
 \*Do not expose to sunlight or moonlight.



B

C

ISNA



A

LIMA



A / Pouf **ISNA**/Pouffe  
**7224154** ø. 41 x ht. 46 cm

B / Cache pot sur pied **LIMA**/Standing pots :  
**7223168** 35 x 37 x ht. 95 cm

C / Cache pot sur pied **LIMA**/Standing pots :  
**7223167** 30 x 32 x ht. 78 cm

**ISNA** : Raphia naturel et noir. Pieds en métal peint noir.  
 Natural and black raffia. Black paint metal legs.

**LIMA** : Caches pot en rotin naturel. Pieds en métal peint noir.  
 Natural rattan pots with black metal legs.

POUF &  
 CACHE POTS SUR PIED  
 POUFFE & STANDING POTS



Cache pots sur pied **YORI**/  
 Standing pots :  
**7223169** ø. 33 x 52,5 cm  
**7223170** ø. 27 x 41 cm  
 (Voir page 217)











A / Canapé angle droit/Right corner armchair  
**7226167** 162 x 90 x ht. 66 cm

B / Canapé angle gauche/Left corner armchair  
**7226168** 162 x 90 x ht. 66 cm

C / Table basse/Coffee table  
**7226169** 90 x 90 x ht. 27 cm

A / B : Structure en bois de teck peint **ébène**.  
 Traitement anti UV.  
 Coussins déhoussables déperlants en 100% polyester  
 couleur **beige**, adaptés à une utilisation extérieure abrité.  
 Teak structure, with **ebony** painting.  
 Anti-UV, 100% polyester **beige** color removable cover  
 cushions. Sheltered outdoor use with reperlant treatment.

C : Bois de teck peint **ébène**.  
 Teak structure, with **ebony** painting.

MODULES DE CANAPÉ,  
 & TABLE BASSE  
 SOFA MODULES,  
 & COFFEE TABLE



A

46 cm



B

46 cm

CON DAO



C

46 cm

MAKUSSAR



D

72,5 cm

Fauteuils de table **CON DAO**/Dining armchairs :

A / **Blanc/White** **7226155**

74 x 66,5 x ht. 82,5 cm

B / **Noir/Black**

**7226154** 74 x 66,5 x ht. 82,5 cm

C / **Naturel/Natural**

**7226157** 74 x 66,5 x ht. 82,5 cm

D / Table **MAKUSSAR**/ Dining table

**7226160** 140 x 140 x ht. 76 cm

A/B/C : Fauteuils de table indoor/outdoor en fils de polypropylène, structure métal peint powder-coated. Traitement anti-UV.

Indoor/outdoor dining armchair. Woven polypropylene yarn, Powder-coated metal frame and legs. UV resistant treatment.

D : Plateau en teck finition **naturelle**, pieds en métal peint **noir** powder-coated. Peut convenir à un usage extérieur abrité. **Natural** color teak square tray, **black** painted powder-coated metal legs. Sheltered outdoor use only.

FAUTEUILS DE TABLE &  
TABLE/DINING ARMCHAIRS &  
DINING TABLE



Table **MAKUSSAR**/Dining table : **7226160**  
+ Fauteuil de table **CON DAO**/ Dining chair : **7226162**





A / **7226156 Naturel/Natural**  
50,5 x 54 x ht. 106,5 cm

B / **7226166 Noir/Black**  
50,5 x 54 x ht. 106,5 cm

C / **7226165 Blanc/White**  
50,5 x 54 x ht. 106,5 cm

Fils de polypropylène, structure en métal peint powder-coated.  
Traitement anti UV et anti-corrosif.  
Woven polypropylene yarn, powder-coated metal structure.  
Anti-UV and corrosion treatment.

CHAISES DE BAR  
BAR CHAIRS

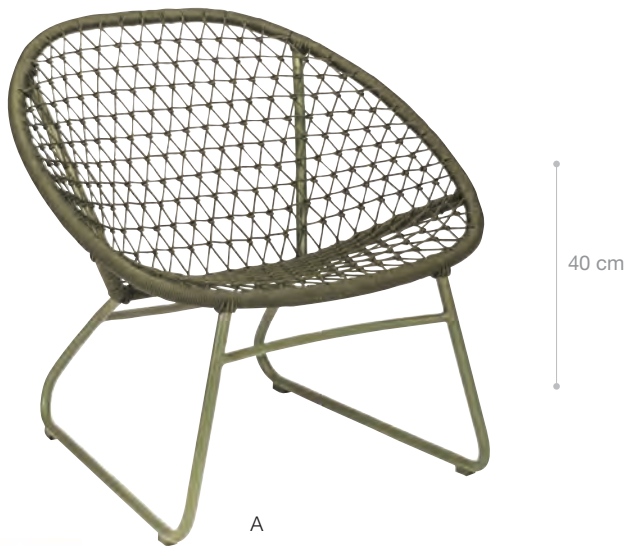

A



B



C



A / Fauteuil lounge/Lounge chair :  
**7226161** 75 x 71,5 x ht. 72,5 cm

B / Fauteuil de table/Dining chair :  
**7226162** 74 x 66,5 x ht. 82,5 cm

C / Pouf/Pouf :  
**7226171** 50 x 50 x ht. 42 cm

A : Fils de polypropylène tressé **vert olive**, structure aluminium **vert olive** powder-coated. Traitement anti UV et anti-corrosif.  
 Woven olive green polypropylen, olive green powder-coated aluminum structure. Anti-UV and anticorrosion treatment.

B : Fils de polypropylène tressé **vert olive**, structure métal **vert olive** powder-coated.  
 Traitement anti UV et anti-corrosif. Coussin d'assise en polyester hydrofuge **noir**.  
 Woven olive green polypropylene, olive green powder-coated metal structure.  
 Anti-UV and anticorrosion treatment. **Black** polyester cushion water repellent.

C : Fibres de corde de polypropylène **vert olive** crochétées.  
 Traitement anti UV, anti-moisissure. Intérieur : billes de polystyrène.  
 Olive green fabric in crochet polypropylene.  
 Anti-UV, resistant to moisure. Inside : EPS balls.

FAUTEUIL DE TABLE,  
 FAUTEUIL LOUNGE  
 & POUF  
 DINING CHAIR,  
 LOUNGE CHAIR  
 & POUF



7226801  
140 x 145,5 x ht. 248 cm

Teck couleur **naturelle**, tissu Sunbrella® **taupe** et **écru**.  
Coussin avec mousse à séchage rapide Quick Dry.  
Natural teak wood, **taupe** and **white** Sunbrella® fabric.  
Cushion with Quick-dry foam. **On request.**



COCOON SOFA  
COCOON SOFA



140 cm



B

A / Chaise longue à roulettes/  
Garden lounge chair with wheels :  
**7226706** 200 x 68 x ht. 34 cm

B / Banc incurvé convertible/Curved bench  
convertible :  
**7226707** 140 x 60 x ht. 98 cm



140 x 142 x ht. 36 cm

A : Teck couleur **naturelle**.  
Assise en Batyline® **blanc** spécial extérieur.  
Pieds en acier inoxydable 304 brossé.  
Natural teak wood colour. Outdoor white  
Batyline® seat. 304 brushed stainless steel legs.

B : Teck couleur **naturelle** banc tournant 360°,  
et pied en acier inoxydable 304 brossé.  
Natural teak wood colour curved bench, 360°  
rotation, 304 brushed stainless steel base.

CHAISE LONGUE À ROULETTES,  
& BANC INCURVÉ  
CONVERTIBLE EN LIT  
GARDEN LOUNGE WITH WHEELS  
& CURVED BENCH  
CONVERTIBLE INTO A BED







7226709  
260 x 260 x ht. 225 cm

Teck couleur **naturelle**,  
structure en acier inoxydable 304 brossé.  
Coussins et tonnelle en tissu sunbrella® **blanc**  
(coussins déhoussables, déperlant et anti-tâches).  
Mousse à séchage rapide Quick Dry.  
Natural teak wood colour, 304 brushed stainless steel  
frame.  
White sunbrella® cushions and arbour (removable  
cushion covers, water-repellent, stain-resistant).  
Quick-dry foam.



DAY BED  
DAY BED

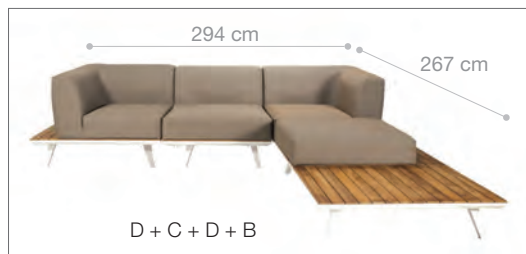
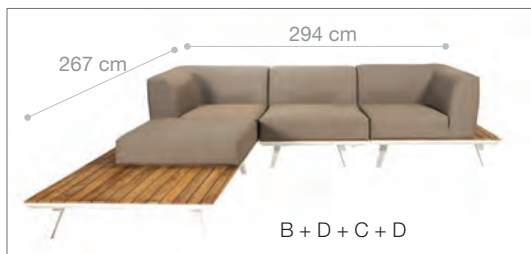

A



B



C



D

- A / Double pouf gauche/Extension left : **7226776** 160 x 107 x ht. 43 cm
- B / Double pouf droit/Extension right : **7226775** 160 x 107 x ht. 43 cm
- C / Fauteuil central/Central armchair : **7226774** 80 x 107 x ht. 78 cm
- D / Fauteuil d'angle/Corner armchair : **7226773** 107 x 107 x ht. 78 cm



Table basse/Coffee table : **7226777** 120 x 80 x ht. 25 cm  
(Voir page 118)

Teck couleur **naturelle**.  
Pieds en aluminium peint **blanc** powder-coated.  
Coussins **moka** en textile polyester et PVC tissés, traité et teinté dans la masse, très résistant aux UV et aux intempéries. 100% recyclable, mousse à séchage rapide.  
Natural colour teak wood. Legs in aluminium powder-coated paint **white**.  
**Moka** cushions in textile polyester and PVC woven fibres, mass dyed, UV and bad weather resistant. 100% recyclable, quick-dry foam.



MODULES DE  
CANAPÉ D'ANGLE  
CORNER SOFA MODULES







A



B

A / Chaise longue/Lounge chair :  
7226778 214 x 107 x ht. 25 cm

B / Table basse/Coffee table :  
7226777 120 x 80 x ht. 25 cm

A : Teck couleur **naturelle**. Assise en textile **terre d'ombre**. Pieds en aluminium peint **blanc** powder-coated. Coussins **moka** en textile composé de fibres polyester et PVC tissés, traité et teinté dans la masse, très résistant aux UV et aux intempéries. 100% recyclable, mousse à séchage rapide.

Natural teak wood colour. Legs in aluminium powder-coated paint **white**. **Moka** cushions in textile polyester and PVC woven fibres, mass tinted, UV and weather resistant. 100% recyclable, Quick-dry foam.



B : Teck couleur **naturelle**. Pieds en aluminium peint **blanc** powder-coated. Natural teak wood colour. Legs in white aluminium powder-coated.

CHAISE LONGUE  
& TABLE BASSE  
LOUNGE CHAIR  
& COFFE TABLE

VIRRO



BUZIOS



43 cm

A



33 cm

B

200 cm



33 cm

C



Table d'appoint **VIRRO**/Side table :  
7226730 ø. 50 x ht. 46 cm

**BUZIOS**

A / Chaise/Chair : 7226779  
59 x 59 x ht. 78 cm

B / Fauteuil/Armchair : 7226780  
79 x 85 x ht. 79 cm

C / Canapé/Sofa :  
7226781 200 x 85 x ht. 79 cm

**VIRRO** : Aluminium powder-coated coloris **blanc** mat. Pieds en teck.  
Matt white powder-coated aluminum.  
Teak wood legs.

**BUZIOS** : Cordes plates **beiges** en polypropylène.  
Aluminium peint **blanc** powder-coated.  
Coussins **cappuccino** en tissu avec mousse à séchage rapide.  
Beige flat ropes in polypropylene.  
White powder-coated aluminium.  
Cappuccino fabric cushions quick-dry foam.



TABLE BASSE, CHAISE,  
FAUTEUIL & CANAPÉ  
COFFEE TABLE, CHAIR,  
ARMCHAIR & SOFA





GUANA



BOLANO



CAYO LARGO

A



B

Fauteuil dossier bas **GUANA**/Low backrest armchair : **7224558**  
71 x 70,5 x ht. 71 cm

Table basse **BOLANO**/Coffee table : **7226735**  
120 x 60 x ht. 38,5 cm

**CAYO LARGO**  
A / Fauteuil dossier haut/High backrest armchair : **7226856**  
66 x 83 x ht. 114 cm

B / Fauteuil/Armchair : **7226847**  
66 x 78 x ht. 85 cm

**GUANA** : Bois de teck couleur naturelle. Polypropylène **blanc** et **terre d'ombre** tressé.  
Natural color teak wood. **White** and **umber** woven polypropylene.

**BOLANO** : Aluminium powder-coated coloris **blanc** mat. Pieds en teck.  
Matt **white** powder-coated aluminum. Teak wood legs.

**CAYO LARGO** : Polypropylène **blanc** et **terre d'ombre** tressé . Pieds en aluminium peint **blanc** powder-coated. Coussins en tissu résistant aux U.V. Mousse à séchage rapide@./**White** and **umber** woven polypropylene. **White** aluminium powder-coated legs. U.V. resistant fabric cushions quick-dry foam@.



FAUTEUILS &  
TABLE BASSE  
ARMCHAIRS &  
COFFEE TABLE





162 cm



7226191  
162 x 80 x ht. 67 cm

Cordes plates **terre d'ombre** en polypropylène. Pieds en teck naturel. Coussin d'assise **terre d'ombre** en tissu résistant aux U.V. et intempéries. Mousse à séchage rapide. **Umber** flat ropes in polypropylene. Natural teak legs. **Umber** weather and U.V. resistant fabric seat cushion quick-dry foam.



CANAPÉ  
SOFA

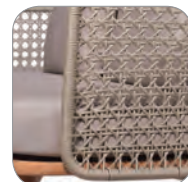



A / Chaise de table/Dining chair :  
**7226140** 51 x 60 x ht. 84 cm

Aluminium peint **noir** powder-coated.  
Black aluminum powder-coated

B / Table à manger/Dining table :  
**7577145** 75 x 75 x ht. 74 cm

C / Table à manger/Dining table :  
**7577143** 173 x 97 x ht. 75 cm

CHAISE & TABLES  
DINNING CHAIR  
& DINING TABLES









A / Chaise de table/Dining Chair :  
**7226141** 51 x 60 x ht. 84 cm

B / Table à manger/Dining table :  
**7577144** 173 x 97 x ht. 75 cm

C / Table à manger/Dining table :  
**7577146** 75 x 75 x ht. 74 cm

Aluminium peint **vert d'eau** powder-coated.  
Green aluminum powder-coated.

CHAISE & TABLES  
DINING CHAIR  
& DINING TABLES



PALM SPRINGS

MINERAL



A

B

C



MINERAL



Tables basses modulables.  
Modulare coffee tables.

38 cm



D

E

**PALM SPRINGS**

A / Fauteuil/Armchair :  
**7226737** 78 x 77 x ht. 87 cm  
B / Table basse/Coffee table :  
**7226738** ø. 90 x ht. 34 cm

**MINERAL**

C / Meuble d'appoint/Occasional furniture :  
**7226138** 60 x 36 x ht. 37 cm  
D / Fauteuil/Armchair :  
**7226136** 59 x 74 x ht. 78 cm  
E / Set de 3 tables basses modulables /Set of 3  
modular coffee tables : **7226137** ø. 60 x ht. 30  
cm, ø. 45 x ht. 25 cm, ø. 35 x ht. 20 cm

**PALM SPRINGS**

A / Corde en polyuréthane **blanc cassé**. Aluminium powder-coated **blanc**, coussin amovible, déhoussable et lavable en machine Sunbrella® **blanc**. Mousse à séchage rapide./Off-white polyurethane rope. **White** powder-coated aluminum, **White** Sunbrella® fabric cushion detachable, removable and washable. Quick-dry foam.

B / Aluminium powder-coated **blanc** et fibre de verre.  
**White** powder-coated aluminum and glass fiber.

**MINERAL**

C / D / E : Béton **blanc**. Pieds en bois de teck.  
**White** concrete. Teak legs.

D : Coussins en tissu **blanc** traitement anti-déperlant./Water repellent **white** cushions.

E : Tables munies d'une forme de découpe circulaire permettant de moduler leur assemblage./Tables with circular shape which allow to modulate.

MEUBLE D'APPOINT,  
FAUTEUILS & TABLES BASSES  
OCCASIONAL FURNITURE,  
ARMCHAIRS &  
COFFEE TABLES



Table d'appoint **PALM SPRINGS**  
Side table : **7226739** ø. 40 x ht. 51 cm  
Aluminium powder-coated **blanc**,  
fibre de verre./**White** powder-coated  
aluminum, glass fiber.

NASSAU



43 cm

HAVANA



46 cm

250 cm



72,5 cm

PORTORICO

Fauteuil de table **NASSAU**/Dining armchair :  
7226857 59 x 57 x ht. 86 cm

Fauteuil de table **HAVANA**/Dining armchair :  
7226870 57 x 61 x ht. 80 cm

Table **PORTORICO**/Dining table :  
7226854 250 x 100 x ht. 76 cm

**NASSAU** : Aluminium powder-coated **blanc** mat, accoudoirs en teck, assise en tissu **blanc cassé** Sunbrella®, mousse quick-dry foam®.  
White matt powder-coated aluminium frame, teak armrests, Off white Sunbrella® & quick-dry foam® seat.



**HAVANA** : Polypropylène tressé **terre d'ombre**. Pieds en teck naturel. Coussin d'assise **terre d'ombre** en tissu résistant aux U.V. et intempéries. Mousse quick-dry foam® (mousse à séchage rapide)  
Umber woven polypropylene. Natural teak legs. Bad weather and U.V. resistant fabric **umber** seat cushion quick-dry foam®

**PORTORICO** : Plateau en bois de teck, pieds en aluminium powder-coated **blanc**.  
Teak wood top, white aluminum powder-coated legs.

FAUTEUILS DE  
TABLE & TABLE  
DINING CHAIRS  
& DINING TABLE







220 cm



72 cm

**7226190**  
220 x 100 x ht. 74 cm

Plateau en bois de teck. Pieds en aluminium peint  
**noir** powder-coated.  
Teak wood table top. **Black** powder-coated paint  
aluminum legs.

**TABLE A MANGER**  
**DINING TABLE**



Table **BACALAR**/Dining table **7226190**  
+ Fauteuil de table empilable **WALLIS**/  
Stackable dinning armchair **7226210**



**7226200**  
225 x 105 x ht. 76 cm

Bois d'acacia finition effet teck.  
Acacia wood teak finishing.

TABLE A MANGER  
DINNING TABLE

**7226078** Housse de protection pour table rectangulaire **SAONA 7226200**/Cover table :  
Matière PU noir en 2 couches anti UV et waterproof.  
2 layers polyurethan and weather resistant fabric.





A / Fauteuil de table/Dinning chair :  
**7226080** 66 x 58 x ht. 75 cm

B / Table à manger/Dinning table :  
**7226010** ø. 180 x ht. 75 cm  
**7226012** ø. 150 x ht. 75 cm

A : Cordage **beige**, coussins **écru**. Bois d'acacia finition effet teck. Traitement anti-UV et déperlant. Disponible en deux dimensions : ø. 180 et ø. 150 cm. **Beige rope and off-white cushions.** Accacia wood teak finishing. UV and deperlant treathreatment. Available in 2 sizes : ø. 180 et ø. 150 cm.

B : Bois d'acacia finition effet teck.  
 Acacia wood teak finishing.

FAUTEUIL &  
 TABLES A MANGER  
 ARMCHAIR &  
 DINNING TABLES

**7226075** Housse de protection pour table **SAONA 7226010** + 8 chaises **SAONA 7226080**/Table cover and 8 chairs :  
**7226076** Housse de protection pour table **SAONA 7226012** + 6 chaises **SAONA 7226080**/Table cover and 6 chairs :  
 Matière PU **noir** en 2 couches anti UV et waterproof.  
 2 layers polyurethan and weather resistant fabric.





A / Fauteuil/Armchair :  
**7226111** 68 x 79 x ht. 68 cm

B / Table basse/Coffee table :  
**7226112** ø. 90 x ht. 38 cm

C / Canapé/Sofa :  
**7226110** 203 x 79 x ht. 68 cm

D / Chaise longue/Sunlounger :  
**7226006** 200 x 65 x ht. 31 cm

A / C : Cordage **beige**, coussins **écru**. Bois d'acacia  
 finition effet teck. Traitement anti-UV et déperlant.  
 Beige rope and off-white cushions. Acacia wood teak  
 finishing. UV and deperlant treatment.

B : Bois d'acacia finition effet teck.  
 Acacia wood teak finishing.

D : Textiline **taupe**, structure bois d'acacia finition effet  
 teck. Pieds en aluminium. Tablette coulissante.  
 Taupe textilene fabric, acacia wood structure with teak  
 finishing. Aluminum legs. Sliding sidetable.

FAUTEUIL, TABLE BASSE,  
 CANAPÉ & CHAISE LONGUE  
 ARMCHAIR, COFFEE TABLE,  
 SOFA & SUNLOUNGER

**7226079** Housse de protection pour chaise longue SAONA **7226006**/Sunlounger cover

**7226077** Housse de protection pour canapé SAONA **7226110** + 2 fauteuils SAONA **7226111** + table basse SAONA **7226112**/Sofa cover and armchair :  
 Matière PU **noir** en 2 couches anti UV et waterproof.  
 2 layers polyurethan and weather resistant fabric.



Dossier adaptable par un système de vis pour positionner la tablette coulissante côté droit ou côté gauche.  
Adaptable back with a screw system to position the sliding tray on the right or left side of the sofa.



A



B



C

A / Fauteuil central/Middle armchair :

**7577010** 144 x 78 x ht. 65,5 cm

B / Fauteuil d'angle/Corner armchair :

**7577011** 78 x 78 x ht. 65,5 cm

C / Table basse/Coffee table :

**7226153** 72 x 72 x ht. 20,5 cm

A / B : Structure en aluminium peint **noir** powder-coated. Tablette latérale coulissante.

Coussins **gris anthracite** en tissu avec mousse à séchage rapide.

Black powder-coated aluminum structure. Lateral sliding tray.

**Anthracite** fabric cushions quick-dry-foam.

C : Aluminium powder-coated **noir**.

Black powder-coated aluminum.



MODULES DE CANAPÉ D'ANGLE  
& TABLE BASSE  
CORNER SOFA MODULES  
& COFFEE TABLE







A



B

A / Fauteuil lounge/Lounge chair  
7226220 58 x 57 x ht. 81 cm

B / Table d'appoint/Side table  
7226622 ø. 44 x ht. 35 cm



Empilable  
Stackable

A : Assise et dossier tressés en cordelette polyester noir ø. 0,5 mm. Structure en aluminium powder-coated noir. Back and seat in delicate black polyester string ø. 0,5 mm. Black power coated aluminum structure.

B : Aluminium powder-coated noir. Black powder-coated aluminum.

FAUTEUIL LOUNGE  
& TABLE D'APPOINT  
LOUNGE CHAIR  
& SIDE TABLE



A



B

A / **7226205 Noir/Black**  
198 x 59.5 x ht. 32 cm

B / **7226207 Blanc/White**  
198 x 59.5 x ht. 32 cm

Chaise longue empilable en textiline traité et teinté dans la masse (très résistant aux UV et aux intempéries). Structure aluminium peint.  
Mass-dyed treated sling fabric (highly resistant to UV and weather). Painted aluminum frame.

CHAISES LONGUES  
EMPILABLES  
STACKABLE SUNLOUNGERS



Empilable  
Stackable



A

43,5 cm



B

43,5 cm

200 cm



C

280 x 100 x ht. 75 cm

67,5 cm



Fauteuils de table empilables/ Stackable dining armchairs :

A / **7226210 Noir/Black** :  
58 x 57 x ht. 81 cm

B / **7226212 blanc/White** :  
58 x 57 x ht. 81 cm

C / Table à rallonge/Extendable table :  
**7226102** 200 + (1 x 80) x 100 x ht. 75 cm

A/B : Assise et dossier tréssés en cordelette polyester ø. 0,5 mm. Structure en aluminium powder-coated.  
Back and seat in delicate **black** polyester string ø. 0,5 mm. **Black** power coated aluminum structure.

C : Plateau en teck, aluminium powder-coated **blanc**.  
Teak wood table top, **white** powder-coated aluminum



FAUTEUILS DE TABLE &  
TABLE À RALLONGE  
DINING CHAIRS &  
EXTENDABLE TABLE



Empilable  
Stackable





A



B

220 cm



C

Fauteuils de table empilables/Stackable armchairs :

A / **7226066 Noir/Black**

57 x 63 x ht. 82 cm

B / **7226517 Blanc/White**

57 x 63 x ht. 82 cm

C / Table à manger/Dining table :

**7226515** 220 x 92 x ht. 75 cm



Empilable  
Stackable

A/B : Assise en textile, pieds en aluminium powder-coated.

Textiline seat. Powder-coated aluminum legs.

C : Plateau en verre trempé 8 mm **blanc** sablé.

Aluminium powder-coated **blanc**.

White 8 mm thick sanded tempered glass top.

White powder-coated aluminum.

Autres finitions et coloris/Other finishes and colours.

FAUTEUILS DE TABLE &  
TABLE À MANGER  
DINING CHAIRS &  
DINING TABLE



Table à manger/Dining table  
**Taupe/Taupe 7226485**  
220 x 92 x ht. 75 cm



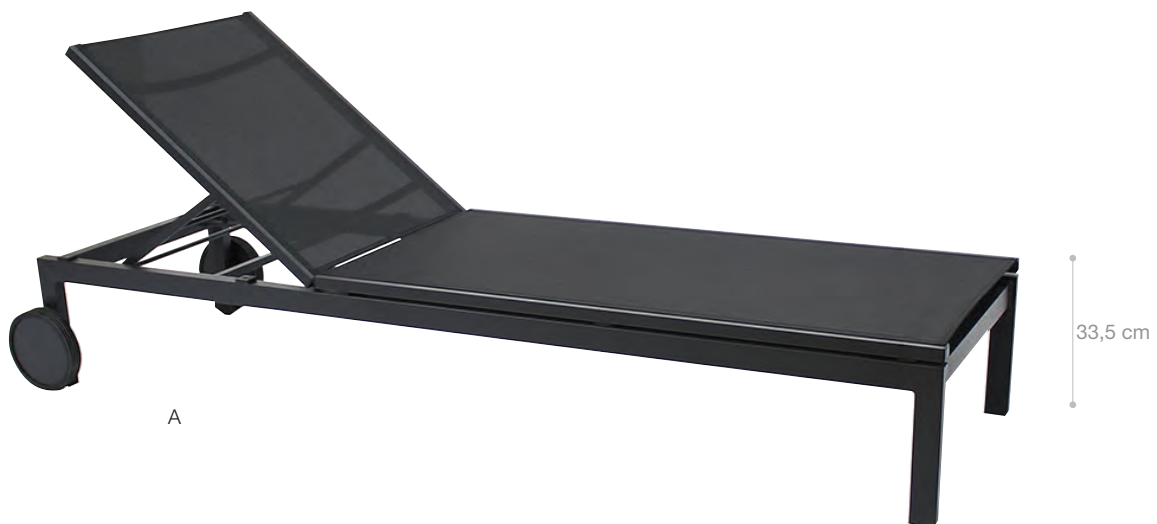

A : **7226400 Noir/Black** :  
215 x 74 x ht. 33,5 cm

B : **7226524 Blanc/White** :  
215 x 74 x ht. 33,5 cm

Textile composé de fibres polyester et PVC tissés, traité et teinté dans la masse, très résistant aux UV et aux intempéries. 100% recyclable. Structure en aluminium powder-coated.  
Woven polyester and PVC treated and mass dyed fibers, weather and UV resistant. 100% recyclable. Powder-coated structure.

CHAISES LONGUES  
SUNLOUNGERS



45 cm

A



B



78 cm

C



44 cm

D



46 cm

E

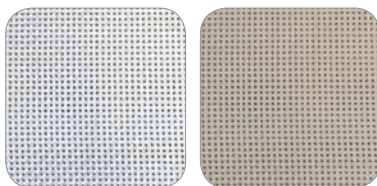

A / Chaise pliante **blanche/White** folding chair : **7226509\*** 63 x 50 x ht. 88 cm

B / Table/Table **7226528**  
70 x 70 x ht. 75 cm

C / Chaise de bar **blanche/White** bar stool : **7226511** 51 x 45 x ht. 84 cm

D / Fauteuil de table empilable **taupe/Taupe** stackable armchair : **7226487** 57 x 63 x ht. 82 cm

E / Chaise pliante **blanche/White** folding chair : **7226565\*** 54 x 52 x ht. 84 cm

A/ E : Textiline **blanc**, pieds en aluminium powder-coated **blanc**.  
**White** textile. **White** powder-coated aluminium legs.

B : Aluminium powder-coated **blanc**.  
**White** powder-coated aluminium.

C : Textile composé de fibres polyester et PVC tissés, traité et teinté dans la masse, très résistant aux UV et aux intempéries. 100% recyclable. Structure en aluminium powder-coated. Woven polyester and PVC treated and mass dyed fibers, UV and bad weather resistant. 100% recyclable. **White** powder-coated.

D : Textiline **taupe**, pieds en aluminium powder-coated **taupe**.  
**Taupe** textile. **Taupe** powder-coated aluminium legs.

## CHAISES, FAUTEUILS & TABLE/CHAIRS, ARMCHAIRS & TABLE

Autres finitions et coloris  
Other finishes and colours.



A / **Taupe**  
**Taupe**  
**7226479**





Le SAV ne prend pas en compte la mauvaise utilisation ou l'installation incorrecte. Ne pas laisser ouvert sans surveillance.  
The after sales service does not take into account the misuse or inappropriate installation. Do not leave open without surveillance.

**7226124**

Toile/Fabric : 300 x 400 cm  
Ht. sous toile/Height beneath the fabric : 230 cm  
Ht. totale/Total height : 300 cm

Pivotant 360°. Mât et baleines en aluminium anodisé. Pied en acier inoxydable 304. Dalles en céramique. Toile **blanche** 100% polyester (haute résistance aux UV, aux intempéries et aux salissures). Résistance aux vents jusqu'à 90 km/h. Livré avec une housse de protection **noire** très pratique à l'usage.  
360° rotating. Anodized aluminum masts and stretcher. Stainless steel base with ceramic, **White** 100% polyester canvas (Soiling weather and UV resistant). Wind resistance up to 90 km/h. Delivered with a **black** protective cover which is very convenient to use.

PARASOLS  
PARASOLS

Autres finitions et coloris  
Other finishes and colours.



Parasol **PARABOLA** : **7226126** : Toile/Fabric : 300 x 300 cm. Ht. sous toile/Height beneath the fabric : 205 cm. Ht. totale/Total height : 265 cm  
Pivotant 360°. Aluminium powder-coated **taupe**. Toile **blanche** 100% polyester. Livré avec une housse de protection **noire**. Dalles béton non fournies./360° rotating. **Taupe** powder-coated. **White** 100% polyester canvas. Delivered with a **black** protective cover which is very convenient to use. Concrete slabs not included.



Parasol **SOMBRILLA terre d'ombre/Umber**  
**7226122** : Toile/Fabric : 300 x 400 cm  
Ht. sous toile/Height beneath the fabric : 230 cm  
Ht. totale/Total height : 300 cm



GALILÉO

OMBRA



**GALILÉO : 7226132**

Toile/Fabric : 200 x 200 cm  
 Ht. sous toile/Height beneath the fabric : 210 cm  
 Ht. totale/Total height : 245 cm

**OMBRA : 7226131**

Toile/Fabric : 200 x 200 cm  
 Ht. sous toile/Height beneath the fabric : 210 cm  
 Ht. totale/Total height : 245 cm

Mâts et baleines en aluminium. Toile 100% polyester (haute résistance aux UV, aux intempéries et aux salissures). Résistance aux vents jusqu'à 60 km/h. Socle en acier inoxydable 304 et céramique.

Vendus sans housse de protection.

Aluminum masts and stretchers. 100% polyester fabric (soiling, bad weather and UV high resistance). Resistance to wind to 60 km/h. 304 stainless steel base with ceramic. Sold without protective cover.

**GALILÉO** : Toile blanc.  
 White canvas.

**OMBRA** : Aluminium peint imitation bois. Toile terre d'ombre, socle imitation bois. Wooden imitation painting on aluminum with stretcher in painted wood. UMBER canvas, wooden imitation base.

PARASOLS  
 PARASOLS



**7226133** Housse de protection noire.  
 Black protection cover.

Le SAV ne prend pas en compte la mauvaise utilisation ou l'installation incorrecte. Ne pas laisser ouvert sans surveillance.  
 The after sales service does not take into account the misuse or inappropriate installation. Do not leave open without surveillance.

TONGA



A

B

OVO



C

Lampadaires **TONGA**/Floor lamps :  
A / **7062050** ø. 45 x ht. 138 cm  
B / **7062051** ø. 60 x ht. 113 cm

C / **OVO** craquelé/**OVO** cracked :  
**7062032** 48 x 43 x ht. 27 cm

**TONGA** : Pieds en métal peint **blanc** powder-coated.  
Abat-jour en fibre de verre. Indoor/outdoor.  
White painted powder-coated metal. Fiber glass  
lampshade. Indoor/outdoor.

**OVO** : Fibre de verre. Indoor/outdoor.  
IP44, résistant aux intempéries et aux UV.  
Fiberglass. Indoor/outdoor.  
IP44, UV and weather resistant.

LAMPADAIRES  
& GALET LUMINEUX  
FLOOR LAMPS  
& LUMINOUS STONE LAMP





A



B



C



**CON DAO**

A / Applique murale/Wall Lamp :  
7062006 26 x 14 x ht. 33 cm

B / Suspension/Lampshade :  
7062005 ø. 50 x ht. 43,5 cm

C / Pots/Pots : 7322070  
ø. 47 x ht. 43 cm/ø. 38 x ht. 35 cm

A / B / C : Fils de polypropylène couleur naturelle.  
Structure aluminium powder-coated.  
Woven natural polypropylene color.  
Powder-coated structure.

A / B : Ne contient pas de système électrique.  
Does not contain an electrification system.

C : Muni de coupelles en plastique noir.  
Equipped with black plastic cups.

APPLIQUE, SUSPENSION  
& POTS  
WALL LAMP, LAMPSHADE  
& POTS



A

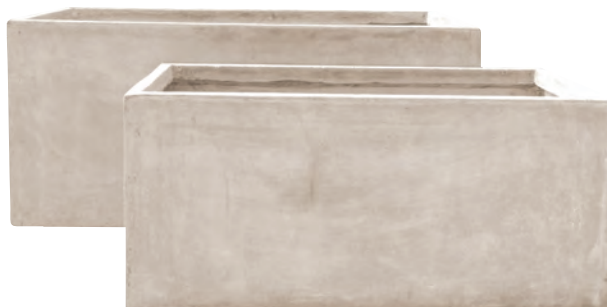

B



C



D

**A / 7322246**

60 x 60 x ht. 60 cm - int : 54,5 x 54,5 x ht. 58,5 cm  
50 x 50 x ht. 50 cm - int : 45 x 45 x ht. 48,5 cm  
40 x 40 x ht. 40 cm - int : 35,5 x 35,5 x ht. 38,5 cm

Fibre d'argile couleur **sable**.  
Sand coloured clay fiber.

**B / 7322245**

100 x 47 x ht. 47 cm - int : 93,5 x 40 x ht. 45,5 cm  
80 x 37 x ht. 37,5 cm - int : 75 x 32 x ht. 36,5 cm

**C / 7322243**

ø. 55 x ht. 110 cm - int : ø. 41 x ht. 107 cm  
ø. 40 x ht. 80,5 cm - int : ø. 28 x ht. 78,5 cm  
ø. 25,5 x ht. 55 cm - int : ø. 17 x ht. 53,5 cm

**D / 7322247**

ø. 55 x ht. 41 cm - int : ø. 43,5 x ht. 39,5 cm  
ø. 40 x ht. 31,5 cm - int : ø. 32,5 x ht. 30,5 cm  
ø. 30 x ht. 22,5 cm - int : ø. 22,5 x ht. 21,5 cm

POTS  
POTS



LAGOS

PALM SPRINGS



A



B

A / **LAGOS : 7322261**  
 ø. 44 x ht. 20 cm - int : ø. 39 x ht. 18 cm  
 ø. 37 x ht. 16 cm - int : ø. 33 x ht. 15 cm  
 ø. 30 x ht. 12 cm - int : ø. 26 x ht. 11,5 cm

**LAGOS :** Fibre de verre striée couleur **blanc cassé**.  
 Off-white coloured fiber glass sand white.

**PALM SPRINGS :** Aluminium powder-coated **blanc** et  
 fibre de verre.  
 White powder-coated aluminum and glass fiber.

B / **PALM SPRINGS :**  
**7226740** 42 x 42 x ht. 59 cm

POTS  
 POTS



A



B

A / **7334112**  
95 x ht. 190 cm

B / **7334111**  
160 x ht. 190 cm

Tronc en fibre de verre, feuillage PVC.  
Haute résistance aux UV et aux intempéries.  
Incombustible. Indoor/outdoor  
Fiber glass trunk + PVC.  
UV and weather resistant foliage.  
Fire retardant. Indoor/outdoor.

PINS DU JAPON  
JAPANESE PINE TREES



---

**7334110**  
295 x ht. 250 cm

Tronc en fibre de verre, feuillage PVC.  
Haute résistance aux UV et aux intempéries.  
Incombustible. Indoor/outdoor  
Fiber glass trunk + PVC.  
UV and weather resistant foliage.  
Fire retardant. Indoor/outdoor.

PIN DU JAPON  
JAPANESE PINE TREE





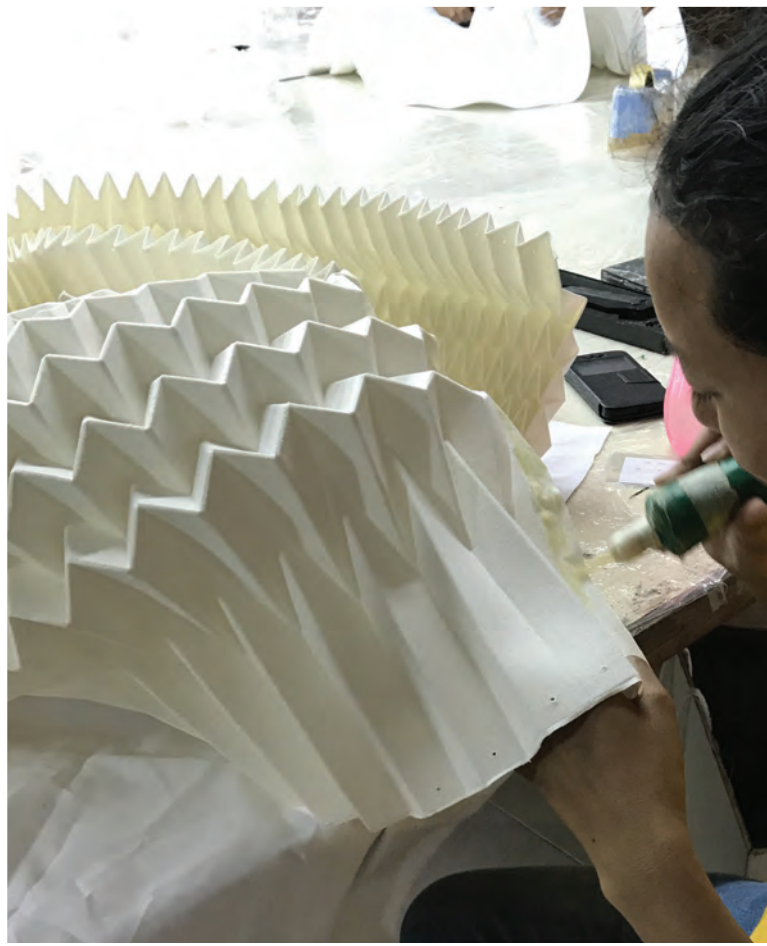





7062995  
 ø. 45 x ht. 163 cm

Trépied en bois de teck.  
 Abat jour en lin **taupe** plissé en nid d'abeille : ø. 40 cm.  
 Teak tripod. **Taupe** lampshade in linen pleated in  
 honeycomb.

LAMPADAIRE  
 FLOOR LAMP





MEKAR

KEMBANG

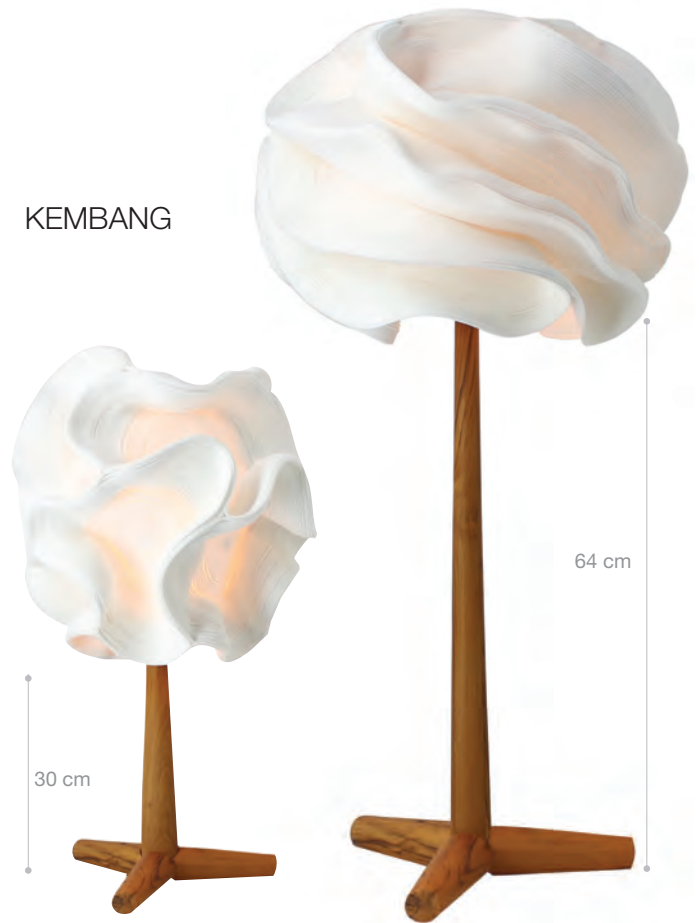

**KEMBANG : 7062993**  
ø. 38 x ht. 64 cm  
Abat-jour/Lampshade : ø. 38 cm.

**MEKAR : 7062991**  
ø. 45 x ht. 94 cm  
Abat-jour/Lampshade : 45 x 30 cm.

Pieds en bois de teck.  
Abat-jours réalisés avec des fermetures éclair  
**blanches** cousues à la main. Chaque pièce nécessite  
une centaine d'heures de travail.  
Teak legs. Lampshades made of **white** hand-sewn  
zippers. Each item requires a hundred hours of work.

LAMPES A POSER  
TABLE LAMPS



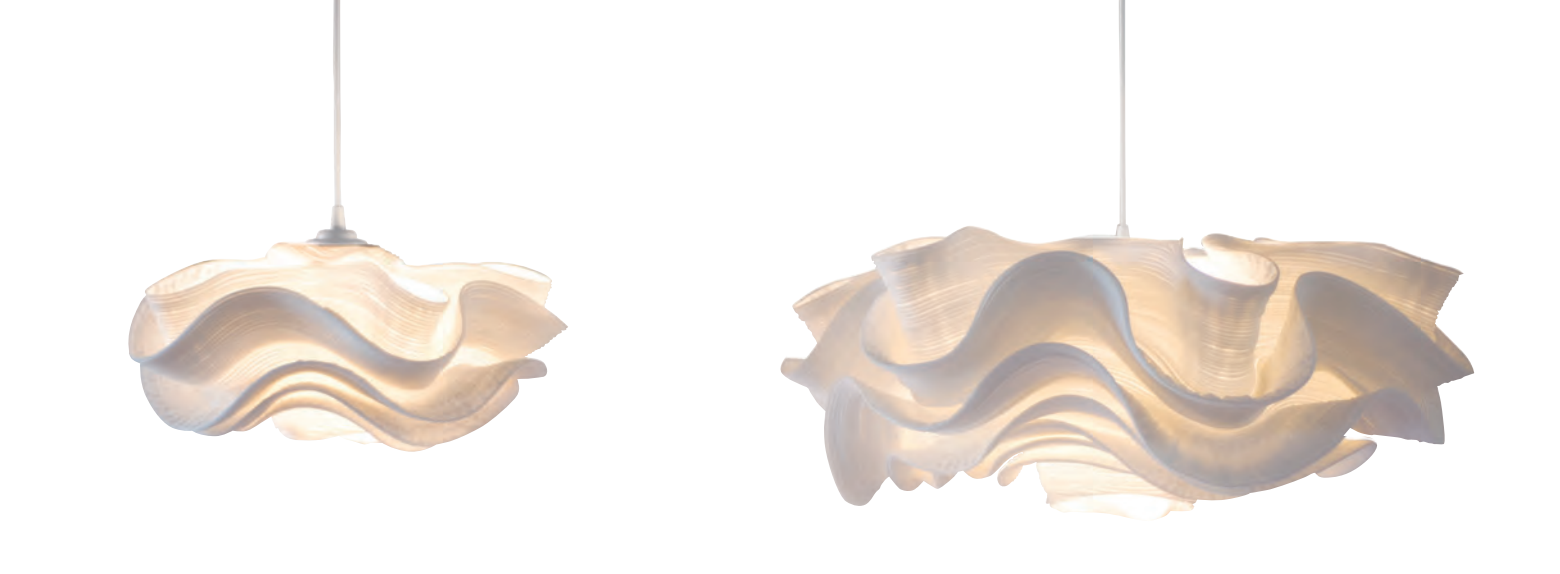

A

B

A / **7062989**  
 ø. 40 x ht. 20 cm  
 longueur max. fils/maximum  
 wire leight : 185 cm

B / **7062990**  
 ø. 65 x ht. 32 cm  
 longueur max. fils/maximum  
 wire leight : 185 cm

Réalisés avec des fermetures éclair **blanches**  
 cousues à la main. Chaque pièce nécessite une  
 centaine d'heures de travail.  
 Made of **white** hand-sewn zippers. Each item requires a  
 hundred hours of work.

SUSPENSIONS  
 HANGING LAMPS





**7062992**  
ø. 38 x ht. 34 cm  
longueur max. fils/maximum  
wire length : 185 cm

Réalisés avec des fermetures éclair **blanches**  
cousues à la main. Chaque pièce nécessite une  
centaine d'heures de travail.  
Made of **white** hand-sewn zippers. Each item requires a  
hundred hours of work.

SUSPENSION  
HANGING LAMP





A



B



A / 7062994  
 ø. 40 cm  
 Épaisseur 14,5 cm

B / 7062998  
 ø. 60 cm  
 Épaisseur 15 cm

Appliques en lin plissé avec miroir central et teck. S'inspire de la fleur nationale écossaise et de l'art fascinant de l'origami et du papier coupé.

La façon dont la lumière traverse ses motifs géométriques crée un fascinant jeu de lumières et d'ombres.

Wrinkled linen wall lamps with center mirror and teak.

Inspired by the Scottish national flower and intriguing art of origami and paper cut.

Olimpses of light piercing through its geometric pattern, creating fascinating play of light and shadow.

APPLIQUES  
 WALL LAMPS





A



B



A / **7062996**  
ø. 57 x ht. 22 cm  
longueur max. fils/maximum wire  
length : 185 cm

B / **7062997**  
ø. 73 x ht. 30 cm  
longueur max. fils/maximum wire  
length : 185 cm

Maillage de cuivre et d'inox. Suspensions inspirées de technique manuelle traditionnelle originaire d'Indonésie. Diffuse une très jolie lumière tamisée.  
Mesh of copper of stainless steel. Hanging lamps inspired by traditional hand technique from Indonesia. Diffuse a very nice and soft lighting.

## SUSPENSIONS HANGING LAMPS

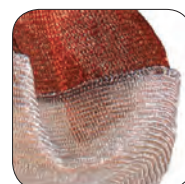



BOKOTA



IRAWA



**BOKOTA : 7062040**  
 ø. 45 x ht. 20 cm  
 longueur max. fils /maximum  
 wire leight : 180 cm

**IRAWA : 7062041**  
 ø. 80 x ht. 13 cm  
 longueur max. fils /maximum  
 wire leight : 180 cm

**BOKOTA** : Fils de cuivre couleur **terracotta** croché et bois.  
 Terracotta crocheted copper mesh and wood.

**IRAWA** : Fils de métal **noir** croché et bois.  
 Black crocheted metal and wood.

## SUSPENSIONS HANGING LAMPS

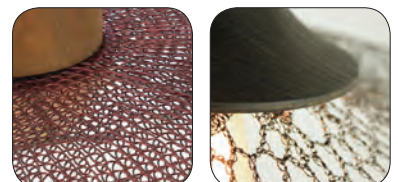



A / **7064213**  
40 x 40 x ht. 68 cm

B / **7064210**  
60 x 25 x ht. 52 cm

Plexi glass avec incrustation de boule en bois de cerisier.  
A : Abat jour en coton **blanc** avec diffuseur : 40 x 40 x ht. 22 cm.  
B : Abat jour en coton **blanc** avec diffuseur : 60 x 25 x ht. 25 cm.  
Plexi glass with cherry wood balls inlay.  
A : **White** cotton shade with diffuser.  
B : **White** cotton shade with diffuser.

LAMPES À POSER  
TABLE LAMPS





EYEBALL

A

B

PLANET



Suspensions **EYEBALL**/Hanging lamp :  
 A / **7067054** ø. 35 x ht. 78 cm  
 B / **7067055** ø. 25 x ht. 49 cm  
 longueur max. fils/maximum wire length: 160 cm

Lampe à poser **PLANET**/Table lamp :  
**7067056** ø. 14 x ht. 33 cm

**EYEBALL** : Verre fumé couleur **cognac** et métal **noir**.  
 Cognac colour glass and black metal.

**PLANET** : Globe en verre fumé couleur **cognac**,  
 base métal imitation bois **clair**.  
 Shade in **cognac** color glass, metal wood imitation light  
 wood.

SUSPENSIONS &  
 LAMPE A POSER  
 HANGING LAMPS  
 & TABLE TOP



A / **7066140**  
ø. 29 x ht. 58 cm  
longueur max. fils/maximum wire length : 150 cm

B / **7066141**  
ø. 20 x ht. 40 cm  
longueur max. fils/maximum wire length : 150 cm

C / **7066142**  
ø. 49 x ht. 73 cm  
longueur max. fils/maximum wire length : 150 cm

Mailles métal noir powder-coated.  
Powder-coated black metal mesh.

SUSPENSIONS  
HANGING LAMPS



A

CONDAO



B



C



D

TONGA

**CONDAO**

A / Suspension/Lampshade :  
7062005 ø. 50 x ht. 43,5 cm

B / Applique murale/Wall Lamp :  
7062006 26 x 14 x ht. 33 cm

Lampadaires **TONGA**/Floor lamps :

C / 7062050 ø. 45 x ht. 138 cm

D / 7062051 ø. 60 x ht. 113 cm

A/B : Fils de polypropylène couleur **naturelle**. Structure aluminium powder-coated. Ne contient pas de système électrique.

Woven polypropylen **natural** color. Powder-coated aluminum structure. Does not electrification system.

C/D : Pieds en métal peint **blanc** powder-coated. Abat-jour en fibre de verre. Indoor/outdoor.

White painted powder-coated metal. Fiber glass lampshade. Indoor/outdoor.

APPLIQUES, SUSPENSION &  
LAMPADAIRES  
WALL LAMP, LAMPSHADE, &  
FLOOR LAMPS



SIARGAO



150 cm

TANTAN



IBIZA

139 cm

Lampadaire **SIARGAO**/Floor lamp :  
7062060 ø. 60 x ht. 190 cm

Lampadaire **IBIZA**/Floor lamp :  
7062055 ø. 32 x ht. 173 cm

Suspension **TANTAN**/Hanging lamp :  
7062015 ø. 36 x ht. 48 cm

**SIARGAO** : Tronc de teck. Abat-jour en feuilles d'abaca **naturelles** : ø. 60 x ht. 40 cm.  
Base métal **blanc**.  
Teak trunk with **natural** abaca leaves lampshade.  
**White** metal base.

**IBIZA** : Pied en racine de bois naturel. Abat-jour en feuilles d'abaca **naturel** : ø. 32 x ht. 36 cm.  
Base métal **noir**.  
**Natural** wooden root leg. **Natural** abaca leaves lampshade. **Black** metal base.

**TANTAN** : Abaca couleur **naturelle**. Ne contient pas de système électrique.  
**Natural** abaca. Does not contain an electrification system.

## SUSPENSION & LAMPADAIRES HANGING LAMPS & FLOOR LAMPS

Le bois naturel est une matière vivante susceptible de bouger ou de craquer selon son environnement et les variations de température.  
Natural wood is a living material susceptible to move or crack according to its environment and temperature variations.

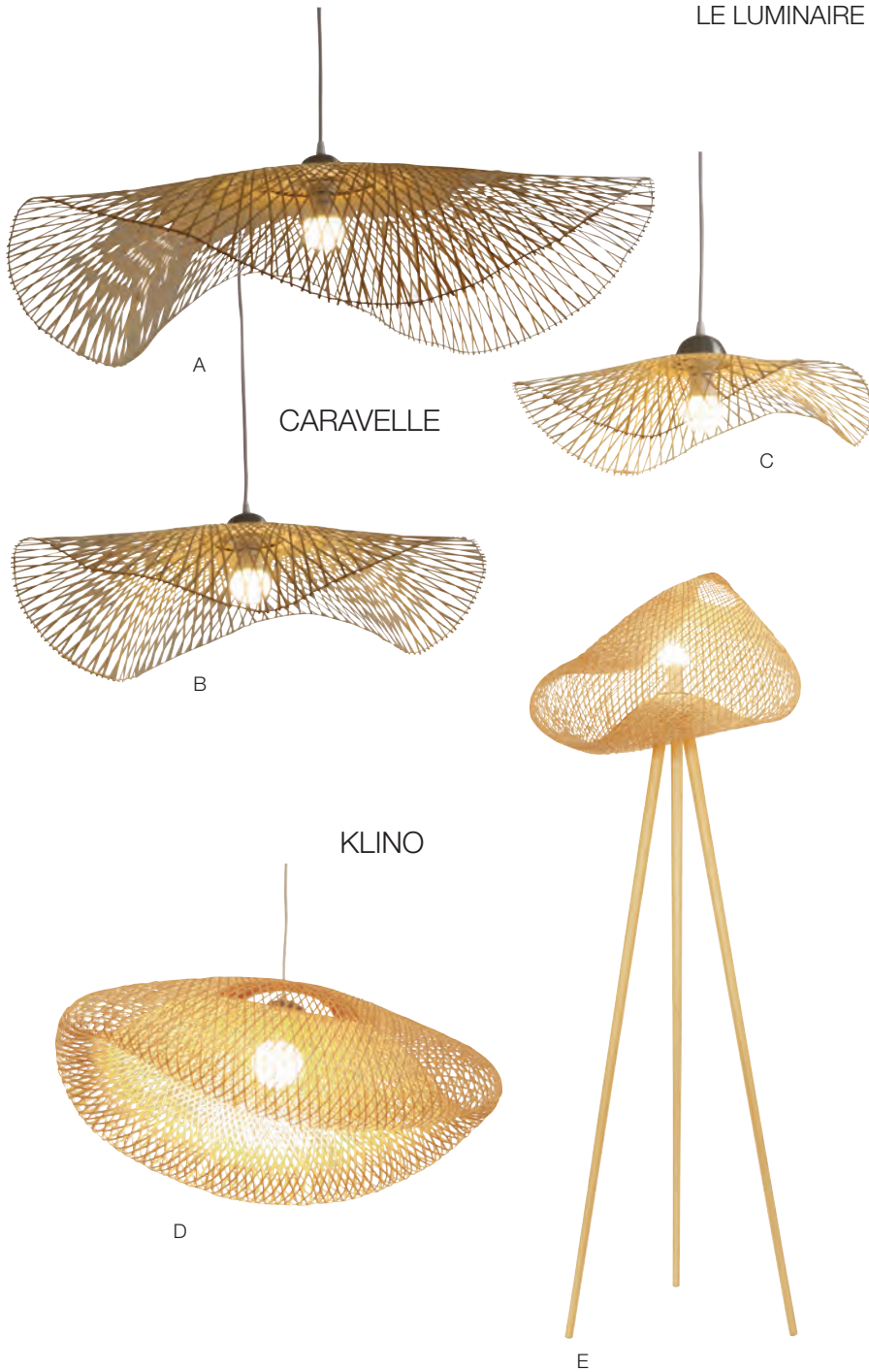

Suspensions **CARAVELLE**/Hanging lamps :  
 A / **7064062** ø. 100 x ht. 8 cm  
 longueur max. fils : 130 cm  
 B / **7064061** ø. 75 x ht. 8 cm  
 longueur max. fils : 130 cm  
 C / **7064060** ø. 55 x ht. 8 cm  
 longueur max. fils/maximum wire leight : 130 cm  
**KLINO**  
 Suspension/Hanging lamps :  
 D / **7064050** 70 x 40 x ht. 35 cm  
 longueur max. fils/maximum wire leight : 130 cm  
 E / Lampadaire/Floor lamp :  
**7064070** ø. 60 x ht. 165 cm

A/B/C/D : Bambou tressé couleur **naturelle**.  
 Un tressage aérien diffusant une lumière douce  
 et tamisée.  
 Braided bamboo suspension.  
 Airial weaving for soft light  
 E : Abat-jour en bambou tressé couleur  
**naturelle** : ø. 60 cm . Trépied en bois.  
 Braided bamboo shade. Wooden tripods

Le bois naturel est une matière vivante susceptible de bouger ou de craquer selon son environnement et les variations de température.  
 Natural wood is a living material susceptible to move or crack according to its environment and temperature variations.

SUSPENSIONS & LAMPADAIRE  
 HANGING LAMPS & FLOOR LAMP



A

TRISS



B

CROCHET



SNOOPY



C

86 cm

Tables d'appoint **TRISS**/Occasional furnitures :

A / **7223010** 51 x 47 x ht. 88 cm  
B / **7223011** 51 x 47 x ht. 180 cm

Suspension **CROCHET**/Hanging lamp :

**7062538** ø. 36 x ht. 48 cm,  
longueur max. fils/  
maximum wire length : 100 cm

Lampadaire **SNOOPY**/Floor lamp :

**7062539** 50 x 40 x ht. 115 cm

**TRISS** : Teck couleur **naturelle**.  
Abat jour en coton **blanc**.  
Natural teak wood. White cotton shade.

**CROCHET** : Chêne naturel.  
Abat jour en crochet coloris **naturel**.  
Oak wood base.  
Natural colour crocheted lampshade.

**SNOOPY** : Chêne naturel.  
Abat jour en PVC blanc  
Oak wood base.  
White PVC lampshade.

Le bois naturel est une matière vivante susceptible de bouger ou de craquer selon son environnement et les variations de température.  
Natural wood is a living material susceptible to move or crack according to its environment and temperature variations.

TABLES D'APPOINT,  
SUSPENSION & LAMPADAIRES  
OCCASIONAL FURNITURES,  
HANGING LAMP  
& FLOOR LAMPS



Lampadaires **RAWA**/Floor lamps :  
 A / **7062921** ø. 35 x ht. 173 cm  
 B / **7062922** ø. 35 x ht. 139 cm

Lampadaire **PRELUDE**/Floor lamp :  
**7062911** ht. 130 cm

**RAWA** : Pied en racine de bois.  
 Abat-jour en fibre de verre : ø. 35 cm.  
 Wooden root leg.  
 Fiber glass lampshade.

**PRELUDE** : Fibre de verre.  
 Fiber glass.

LAMPADAIRES  
 FLOOR LAMPS

Le bois naturel est une matière vivante susceptible de bouger ou de craquer selon son environnement et les variations de température.  
 Natural wood is a living material susceptible to move or crack according to its environment and temperature variations.



CORE

34 cm

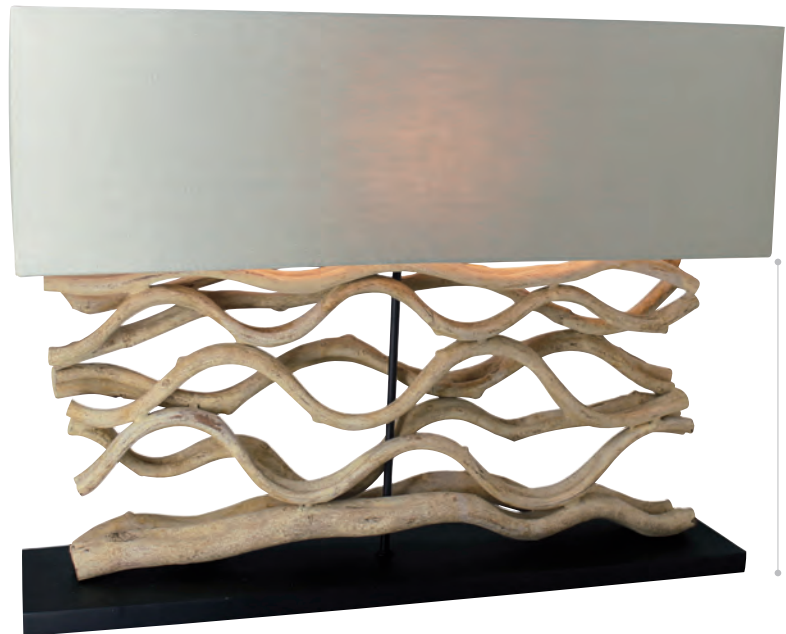

LOVE

37 cm

**CORE : 7067017**  
40 x 20 x ht. 56 cm

**LOVE : 7067029**  
80 x 20 x ht. 62 cm

**CORE** : Bois de bauhinia, base bois peint **noir**, abat-jour en lin **blanc** : 40 x 20 x ht. 23,5 cm.  
Bauhinia wood, **black** painted wood based, **white** linen shade.

**LOVE** : Bois de vigne, base bois peint **noir**, abat-jour en lin **naturel** : 80 x 20 x ht. 25 cm.  
Vine tree wood, **black** painted wood based, **natural** linen lampshade.

LAMPES À POSER  
TABLE LAMPS



WOODSTOCK



66,5 cm

PATTAYA

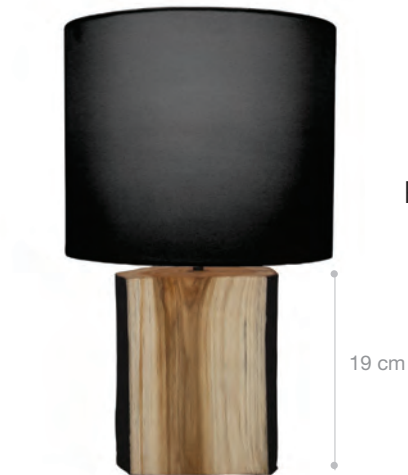

19 cm

MOON



35,5 cm

**PATTAYA : 7067110**  
24 x 24 x ht. 47 cm

**WOODSTOCK : 7067060**  
80 x 22 x ht 92 cm

**MOON : 7067037**  
55 x 20 x ht. 61 cm

**PATTAYA** : Souche de bois d'albizia peint sur la moitié **noir** et le reste brut. Abat-jour en coton **noir** : 24 x 24 x 28 cm.  
Half painted mini stump albizia wood. **Black** cotton shade.

**WOODSTOCK** : Bois de bauhinia avec abat-jour en lin couleur **naturelle**.  
Bauhinia wood with **natural** linen lampshade.

**MOON** : Bois de noyer moitié naturel moitié peint blanc avec abat-jour en lin **blanc** : 55 x 20 x ht. 23 cm.  
Walnut wood half natural color half white painted with **white** linen oval shaped lampshade.

LAMPES À POSER  
TABLE LAMPS



EGG



WOODSTOCK

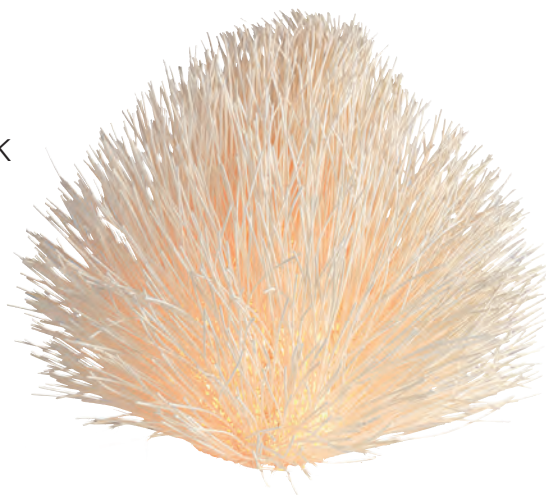

**EGG :**  
7064001 ht. 45 cm

**WOODSTOCK :**  
7067022 ø. 47 x ht. 47 cm

**EGG :** Grès.  
Stoneware.

**WOODSTOCK :** Rotin naturel.  
Natural rattan.

LAMPES À POSER  
TABLE LAMPS



ARECA



STELLEN

OVO

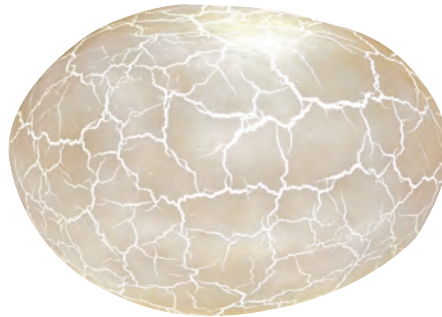

Lampadaire **ARECA**/Floor lamp :  
**7067044** ø. 25 x ht. 165 cm

Galet lumineux **OVO** craquelé  
 Cracked stone lamp :  
**7062032** 48 x 43 x ht. 27 cm

Suspension **STELLEN** :  
**7066073** ø. 26,5 x ht. 16 cm  
 longueur max. fils/  
 maximum wire length : 100 cm

**ARECA** : Osier **naturel** et métal peint **blanc**.  
 Natural color wicker and white painted metal.

**OVO** : Fibre de verre. Indoor/outdoor.  
 IP44, résistant aux intempéries et aux UV.  
 Fiberglass. Indoor/outdoor. IP44, UV and weather resistant.

**STELLEN** : Bois de manguier.  
 Mango wood.

GALET LUMINEUX,  
 LAMPADAIRE & SUSPENSION  
 STONE LAMP, FLOOR LAMPS  
 & HANGING LAMP



117 cm

7064039  
ø. 50 x ht. 170 cm

Métal et bois de hêtre.  
Metal and beech wood.

LAMPADAIRE  
FLOOR LAMP

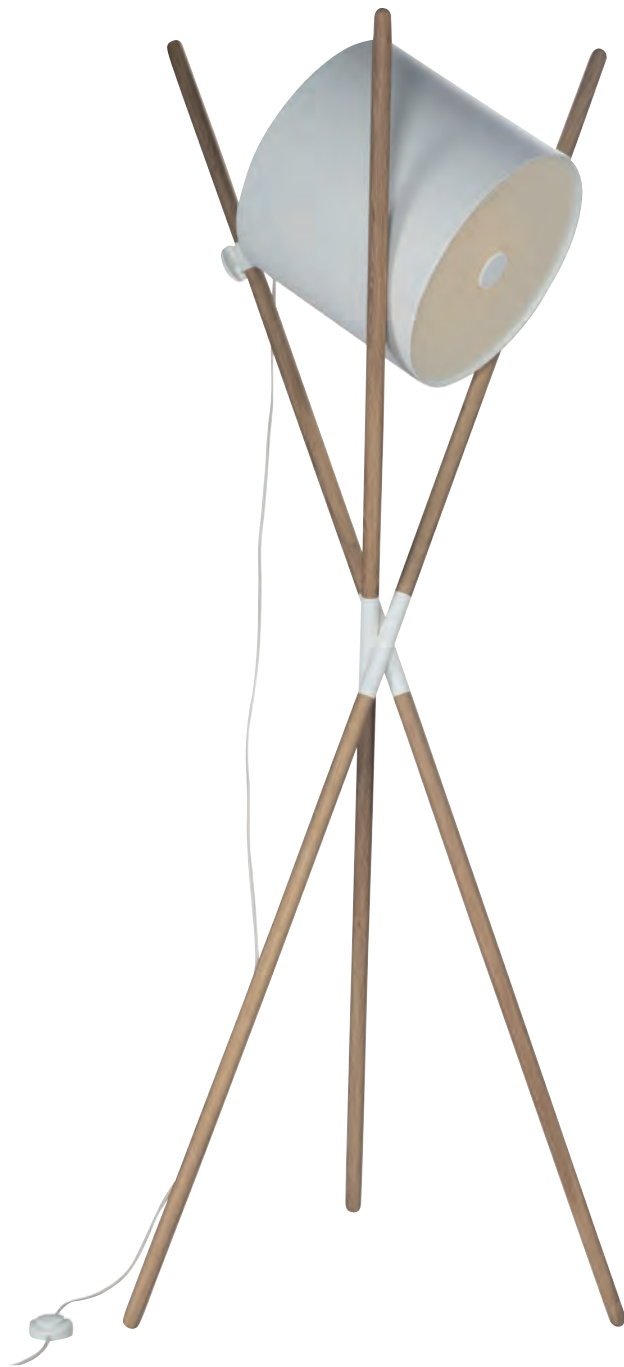

**7067043**  
74 x 74 x ht. 200 cm

Bois de chêne massif couleur **claire**.  
Abat-jour en PVC **blanc** : ø. 39 x ht. 35 cm.  
Solid oak wood **light** color.  
**White** PVC lampshade.

**LAMPADAIRE**  
**FLOOR LAMP**





**TAMI : 7067051**  
ø. 100 x ht. 91 cm  
longueur max. fils/  
maximum wire length : 105 cm

**RING : 7067052**  
ø. 60 cm  
longueur max. fils/  
maximum wire length : 130 cm

**TAMI** : Corde nylon **blanche** maillée.  
White mesh nylon rope.

**RING** : Papier **blanc** croché.  
White crocheted paper.

SUSPENSIONS  
HANGING LAMPS



**7064034 blanc/White**  
 ø. 22 x ht. 32 cm  
 longueur max. fils/  
 maximum wire length : 118 cm

Bois et métal  
 Wood and metal

**7064033 noir/Black**  
 ø. 22 x ht. 32 cm  
 longueur max. fils/  
 maximum wire length : 118 cm

SUSPENSIONS  
 HANGING LAMPS



JAVA



**JAVA : 7064036**  
ø. 50 x ht. 15 cm  
longueur max. fils/  
maximum wire length : 135 cm

**JAVA :** Bois de frêne  
Ash wood.

**GLOBE :** Papier recyclé.  
Recycled paper.

GLOBE



**GLOBE : 7064035**  
ø. 50 cm  
longueur max. fils /  
maximum wire length : 120 cm

SUSPENSIONS  
HANGING LAMPS



WOODSTOCK



**WOODSTOCK : 7067023**  
31 x 31 x ht. 170 cm

**MAHONI : 7062976**  
55 x 55 x ht. 180 cm

MAHONI



**WOODSTOCK** : Bois de longane.  
Longan wood.

**MAHONI** : Tronc de teck avec abat-jour en coton  
**blanc** avec diffuseur : ø. 55 x ht. 40 cm.  
Teak trunk with **white** cotton lampshade diffuser.



LAMPADAIRES  
FLOOR LAMPS

Le bois naturel est une matière vivante susceptible de bouger ou de craquer selon son environnement et les variations de température.  
Natural wood is a living material susceptible to move or crack according to its environment and temperature variations.









FERAL



PEONY

**FERAL : 7332182**  
180 x 120 cm

**PEONY : 7332183**  
120 x 120 cm

**FERAL :** Quadriptyque en toile peinte à l'huile aux motifs exotiques.  
Quadriptyc canvas oil painted with exotic pattern.

**PEONY :** Peinture à l'huile sur toile.  
Oil painting.

**PANNEAUX PEINTS  
& TABLEAU**  
PAINTED PANELS  
& PAINTING



---

**7332201**  
120 x ht. 150 cm

Peinture à l'huile sur toile.  
Oil painting.

**TABLEAU**  
PAINTING



**7332179**  
200 x ht. 230 cm

Peinture sur toile de Wang Zaigan.  
15 exemplaires numérotés et délivrés avec certificat d'authenticité.  
Wang Zaigan painting on canvas.  
15 numbered copies and issued with authenticity certificate.

TABLEAU  
PAINTING



7223529  
170 x 80 cm

Véritable racine de teck couleur **naturelle**.  
Variations de forme et de couleurs dues à la fabrication artisanale et à l'origine naturelle du produit. Livrée sans système d'accroche.  
Natural color genuine teak root.  
Variation in shape and color due to craftsmanship and the natural origin of the product.  
Delivered without fastening system.

DÉCORATION MURALE  
WALL DECORATION





**7332150**  
240 x 240 x 20 cm

**7332151**  
160 x 160 x 15 cm

Véritable racine de teck couleur **naturelle**.  
Variation de forme et de couleurs dues à la fabrication  
artisanale et à l'origine naturelle du produit. Livrée sans  
système d'accroche.  
Natural color genuine teak roots.  
Variation in shape and color due to craftsmanship and  
the natural origin of the product.  
Delivered without fastening system.

DÉCORATIONS MURALES  
WALL DECORATIONS



**7332020**  
ø. ≈ 120 x ht. ≈ 138 cm

Véritable racine de teck **brûlée** sur socle.  
Variation de forme dues à la fabrication artisanale et à  
l'origine naturelle du produit.  
Genuine teak roots in **bunt** color on base.  
Variation in shape due to craftsmanship and the natural  
origin of the product.

DÉCORATION SUR SOCLE  
DECORATION ON BASE





ARTI



TERRA



**ARTI : 7320919**  
ø. 80 cm

**TERRA : 7332111**  
160 x 160 cm

**ARTI** : Bois de paulownia sculpté à la main cerclé d'acier inoxydable doré.  
Hand-carved paulownia wood with golden stainless steel framing.

**TERRA** : Quadriptyque en bois de paulownia sculpté à la main.  
(Peut convenir en tête de lit ou en support de portes)  
Hand-carved paulownia wood quadriptych.  
(May suit in bed head or doors holder)

PANNEAU SCULPTÉ  
HAND-CARVED PANEL





**7332116**  
160 x 120 cm

Quadriptyque en bois de paulownia sculpté à la main.  
(Peut servir de tête de lit)  
Hand-carved paulownia wood quadriptych.  
(Can be used as bed head)

**PANNEAUX SCULPTÉS**  
**HAND-CARVED PANELS**



**7332153**  
100 x ht. 100 x épaisseur 5 cm

Véritable racine de teck couleur **naturelle**.  
Variation de forme et de couleurs dues à la fabrication  
artisanale et à l'origine naturelle du produit.  
Natural colour teak root.  
Hand-crafted. The work and natural origin of the product  
makes each piece unique by their variation in size and  
shape.

PANNEAU DÉCORATIF  
DECORATIVE PANEL



PANNEAUX DÉCORATIFS  
DECORATIVE PANELS



Rouleau **MOSAIC**/Roller :  
**7332155** 305 x ht. 132 cm  
Mosaïque de teck couleur **naturelle**.  
(Autres dimensions possible sur commande).  
Natural teak wood roller.  
(Other dimensions on order)



Panneaux **BANDA**/Panels :  
**7332158** 10 x (67 x ht. 15 cm)  
Boîte de 10 panneaux de mosaïque de  
teck couleur **naturelle** couvrant une  
surface de **1m<sup>2</sup>**.  
Box of 10 natural color teak mosaic  
panels overing the surface of 1 m<sup>2</sup>.



A

B

C

A / 7317072 ø. ≈ 55/65 cm

B / 7317071 ø. ≈ 39-44 cm

C / 7317070 ø. ≈ 33-39 cm

Vannerie plate en palme Isangwa, fabriqué à la main par les Batongas au Zimbabwe. Ces paniers peuvent convenir en décoration murale et leur motif peuvent varier par rapport à la photo car chaque pièce est unique.

Isangwa palm flat basketry, handmade by the Batongas people in Zimbabwe. These baskets may be suitable for wall decoration and their pattern may vary from the photo as each piece is unique.

VANNERIE  
BASKETRY









A



B



C

A / **7317292**  
ø. 60 cm

B / **7317290**  
ø. 50 cm

C / **7317291**  
ø. 40 cm

A : Plumes de coq et coquillages.  
Cock feathers and shell.

B/C : Plumes de coq, crochet et coquillages.  
Cock feathers, crochet and shells.

DÉCORATIONS MURALES  
WALL DECORATIONS



A



B

A / 7317123  
44 x 10 x ht. 50 cm

B / 7317124  
32 x 10 x ht. 46 cm

Colliers de coquillages sur support bois.  
Seashells necklace for decoration on a wood base.

OBJETS DÉCORATIFS  
DECORATIVE OBJECTS

PAPUA



A

CHEYENNE



B



C

LUANIA



D

SANATH



E

Colliers /Necklaces :

**PAPUA**

A : 7317122 40 x 10 x ht. 45 cm

B : 7317121 40 x 10 x ht. 44 cm

C / **CHEYENNE** : 7317210 38 x 7 x ht. 40 cm

D / **LUANIA** : 7317120 25 x 10 x ht. 48 cm

E / Coiffe traditionnelle **SANATH**/Traditional helmet :

7317018 ø.18 x ht. 64 cm

**PAPUA/LUANIA** : Coquillages et plumes sur support bois.

Seashells and feather necklace for decoration on wood base.

**CHEYENNE** : Coquillages et plumes sur support métal, base métal.

Seashells and feather necklace for decoration on metal base.

**SANATH** : Broderies de perles et plumes sur support bois.

Sewed beads and feathers on wood base.

OBJETS DÉCORATIFS  
DECORATIVE OBJECTS





A



B



C

A / 7317253 ø. 60 cm

B / 7317252 ø. 60 cm

C / 7317254 ø. 50 cm

Plumes de coq.  
Cock feathers.

A / B : **Ecrú et noir.**  
Off white and black.

C : Naturellement **marron et roux.**  
Natural brown and ginger.

DÉCORATIONS MURALES  
WALL DECORATIONS

IBO



BOBO



DAN



GOURO



ZOÉ



ALICE



BAGUÉRA



**IBO : 7320967**  
10 x 5 x ht. 17 cm

**BOBO : 7320968**  
10 x 5 x ht. 21 cm

**DAN : 7320969**  
10 x 5 x ht. 26 cm

**GOURO : 7320976**  
12 x 5 x ht. 32 cm

**ZOÉ : 7320948**  
8 x 8 x ht. 39 cm

**ALICE : 7320949**  
11 x 8 x ht. 50 cm

**BAGUÉRA : 7320964**  
60 x 10 x ht. 34 cm

**IBO/BOBO/DAN/GOURO** : Résine couleur bronze sur socle noir.  
Tan color resin on a black base.

**ZOÉ/ALICE** : Résine noire.  
Black resin.

**BAGUÉRA** : Résine blanche sur socle noir.  
White resin on black base.

OBJETS DÉCORATIFS  
DECORATIVE OBJECTS



SPRINGBOK



TYREX



BODIES



PALMIER



A



B

Vase **SPRINGBOK**/Vase :  
7334018 19,5 x 20 x ht. 39,5 cm

Photophore **BODIES**/Candle holder :  
7317010 20 x 21 x ht. 28 cm

Objet décoratif **TYREX**/Decoratf object :  
7317049 52 x 15 x ht. 36 cm

**PALMIER**  
A / Objet décoratif/Decorative object :  
7317020 23 x 16,5 x ht. 50,7 cm

B / Bougeoir/Candle stick :  
7317021 11 x 11 x ht. 24 cm

**SPRINGBOK** : Résine **mate blanche** et **dorée**.  
Matt white and gold resin.

**BODIES** : Verre et résine **dorée** sur socle **noir** en résine.  
Glass and golden resin on black resin base.

**TYREX** : Résine **mate blanche** et **or** sur socle métal  
peint **blanc**.  
White and gold/matt resin on white metal base.

**PALMIER** : Résine **dorée** sur base en bois **noir**.  
Golden resin on black wooden base

OBJETS DÉCORATIFS  
DECORATIVE OBJECTS

OME



MÉLO



MONKEY



OWLY BOLY



DIDDY



**OME : 7317314**  
45 x 11,5 x ht. 19 cm  
Boite **MÉLO : 7320918**  
33 x 34 x ht. 13 cm  
**LIFE : 7317312**  
27,5 x 36 x ht. 5,5 cm  
**MONKEY: 7317069**  
19 x 10 x ht. 46 cm  
**OWLY BOLY : 7317016**  
10 x 12 x ht. 38 cm  
**DIDDY : 7317313**  
11 x 11 x ht. 25,5 cm

**OME :** Coureurs en résine **noir** patiné sur socle en métal **noir**.  
Black patina resin runners on a **black** metal base.

**MÉLO :** Bois de paulownia peint à la main.  
Paulownia wood, hand painted.

**LIFE :** Résine **noir** mat.  
Black matt resin.

**MONKEY:** Photophore en verre. Sujet et socle en résine **noir** mat.  
Glass candle holder. **Black** matt resin item and base.

**OWLY BOLY :** Résine **noir** mat et touches **dorées**. Tige en plexiglass.  
Socle en métal.  
Black matt resin and **golden** touches. Plexiglass stem. métal base.

**DIDDY :** Sujet et socle en résine **noir** mat. Boule en verre transparent.  
Black matt resin item and base. Transparent glass ball.

OBJETS DÉCORATIFS,  
BOITE & PHOTOPHORE  
DECORATIVE OBJECTS,  
BOX & CANDEL HOLDER

CONIGLIO



ABYSSE



PERRO



ELAPHE



**CONIGLIO : 7051429**  
 ø. 18 x ht. 71 cm

**ABYSSE : 7051419**  
 ø. 36 x ht. 37 cm

**PERRO : 7051422**  
 ø. 26 x ht. 41 cm

**ELAPHE : 7051427**  
 ø. 26 x ht. 41 cm

**CONIGLIO/ABYSSE :** Vases en céramique,  
 peint à la main.  
 Ceramic vase, hand-painted.

**ELAPHE/PERRO :** Pots avec couvercle en céramique  
 peint à la main.  
 Hand-painted ceramic jar with lid.

VASES & POTS AVEC  
 COUVERCLE  
 VASES & JARS WITH LID



A



B



C



D



E

A / Vase boule/Bowl vase :  
7334062 ø. 35 x ht. 32 cm

B / Vase bas/Small vase :  
7334065 ø. 35 x ht. 11 cm

Vases cylindriques/Cylindrical vases :  
C / 7334061 ø. 13 x ht. 40 cm  
D / 7334060 ø. 12 x ht. 30 cm

E / Plateau/Tray :  
7317075 ø. 40 x ht. 80 cm

A : Bambou couleur **noir** mat. Perméable.  
B : Bambou couleur **céladon** mat. Perméable.  
A : Bamboo matt **black** painted. (Not suitable for water).  
B : Bamboo shiny **celadon** painted. (Not suitable for water).

C : Bambou couleur **noir** mat et **naturelle**. Perméable.  
D : Bambou couleur **céladon** mat et **naturelle**. Perméable.  
C : Bamboo half **natural**, half matt **black** painted. (Not suitable for water).  
D : Bamboo half **natural**, half matt **celadon** painted. (Not suitable for water).

E : Bambou extérieur couleur **céladon** mat, intérieur **naturel**.  
Bamboo **natural** inside, matt **celadon** painted outside.

## VASES & PLATEAU VASES & TRAY

PAJARO



KAYAPUS



A



B



C

SO WOOD

**PAJARO : 7051421**  
ø. 18,6 x ht. 36 cm

**KAYAPUS : 7320557**  
33 x 33 x ht. 13 cm

**SO WOOD**

A / **7320565** : ø 24 x ht. 80 cm  
B / **7320564** : ø. 27,5 x ht. 58 cm  
C / **7320566** : ø. 45 x ht. 54 cm

**PAJARO** : Pot avec couvercle en bois de paulownia sculpté et peint à la main.  
Hand-carved and hand-painted paulownia wood jar

**KAYAPUS** : Bois de paulownia peint blanc, sculptée à la main.  
White box, hand-carved paulownia wood.

**SO WOOD** :  
Jar en résine laquée blanche, couvercle en bois de paulownia.  
White lacquered resin jar, paulownia wood lid.

**BOITE &  
POTS AVEC COUVERCLE  
BOX & JARS WITH LID**



SO WOOD



VISAGE



A

CLUNNY



B

**SO WOOD** : 7320560  
ø. 28 x ht. 56 cm

**VISAGE** : 7320981  
29 x 29 x ht. 75 cm

**CLUNNY**  
A / 7051424  
55 x 28 x ht. 61 cm  
B / 7051425  
45 x 26 x ht. 51 cm

**SO WOOD** : Bois de paulownia, perméable.  
Paulownia wood, not suitable for water.

**VISAGE** : Sculpture en résine, socle en marbre.  
Resin sculpture, marble base.

**CLUNNY** : Résine laquée blanche.  
White lacquered resin.

VASES DÉCORATIFS,  
& SCULPTURE  
DECORATIVE VASES,  
& SCULPTURE



MARCO

RAMIE



PELLICANO



**MARCO** : 7320541  
40 x 20 x ht. 176 cm

Statuette **PELLICANO**/Statuette :  
**7320989**  
32 x 31 x ht. 68 cm

Maxi soliflore **RAMIE**/Bud vase :  
**7320739**  
40 x 40 x ht. 130 cm

**MARCO** : Résine **blanche** mate sur socle en bois.  
Matt white lacquered resin on a wooden base.

**PELLICANO** : Résine laquée **blanche**.  
White lacquered resin.

**RAMIE** : Branches en résine laquées **blanches**.  
Socle en bois peint.  
White lacquered resin branches. Painted wood base.

STATUETTE,  
MAXI SOLIFLORE & SELLETTE  
STATUETTE, SOLIFLORE &  
PEDESTAL

PLISS



A



B



C

PEAR CLEAR



D



E



F

**PLISS :**  
A / 7051410 ø. 12 x ht. 28 cm  
B / 7051411 ø. 14 x ht. 23 cm  
C / 7051412 ø. 14 x ht. 13 cm

**PEAR CLEAR :**  
D / 7051416 ht. 25 cm  
E / 7051417 ht. 20 cm  
F / 7051418 ht. 13 cm

**PLISS :** Bouteilles en verre avec bouchons en bois de paulownia.  
Glass bottles with paulownia wood stopper.

**PEAR CLEAR :** Verre soufflé.  
Blown glass.

OBJETS DÉCORATIFS EN VERRE  
GLASS DECORATIVE OBJECTS



PEN DUICK



SPINT



A



B



**PEN DUICK : 7317040**  
64,5 x 29,5 x ht. 51 cm

**SPINT :**  
A / 7051414 ø. 27 x ht. 71,7 cm  
B / 7051415 ø. 22 x ht. 53,4 cm

**PEN DUICK :** Voilier en orme massif.  
Solid elm sailing ship.

**SPINT :** Globe en verre sur pied en bois de paulownia.  
**Vendu vide.**  
Glass globe with paulownia wooden base.  
Sold empty.

SUJETS DÉCORATIFS &  
CLOCHES  
DECORATIVE FIGURINES &  
GLASS GLOBE



MAJESTY



LUPO



LAGO



A



B

**MAJESTY :**  
1921085 ø. 14 x ht. 46 cm

**LUPO :**  
1921538 ø. 14 x ht. 40 cm

**LAGO :**  
A / 1921539 ø. 15,5 x ht. 29 cm  
B / 1921540 ø. 27,5 x ht. 20 cm

Verre soufflé bouche.  
Chaque pièce étant fabriquée artisanalement, de légères variations de motifs et de couleurs sont possibles  
Mouth blown glass.  
As each piece is handmade, slight variations in pattern and colour are possible.

VASES & BOUTEILLES  
VASES & BOTTLES

COPPRA



C



D

TEREA



A



B

SUNSET



E



**TEREA**

A / Pot/Pot :  
1921080 ø. 18 x ht. 16 cm

B / Vase/Vase :  
1921081 ø. 14 x ht. 35 cm

**COPPRA :**

C / Vase boule/Bowl vase :  
1921082 ø. 17 x ht. 15 cm

D / Pot/Vase :  
1921083 ø. 15 x ht. 12 cm

E / Vase **SUNSET**/Vase :  
1921084 ø. 12 x ht. 24 cm

Verre soufflé bouche.  
Chaque pièce étant fabriquée artisanalement, de légères variations de motifs et de couleurs sont possibles  
Mouth blown glass.  
As each piece is handmade, slight variations in pattern and colour are possible.

VASES & POT  
VASES & POT

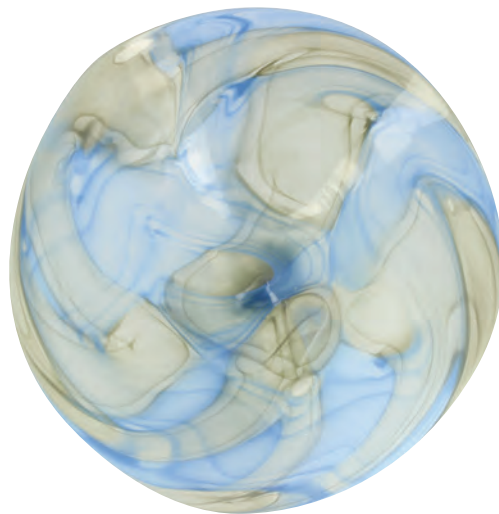

SURI



BELLA



A



B

Coupe **SURI**/Bowl : **1921536**  
44 x 40,5 x ht. 2,5 cm

**BELLA** :  
A / Coupe/Bowl : **1921533**  
ø. 46 x ht. 7 cm

B / Vase/Vase : **1921532**  
ø. 19 x ht. 25 cm

Verre soufflé bouche.  
Chaque pièce étant fabriquée artisanalement, de légères  
variations de motifs et de couleurs sont possibles  
Mouth blown glass.  
As each piece is handmade, slight variations in pattern  
and colour are possible.

COUPES & VASES  
BOWLS & VASES

NASSAU

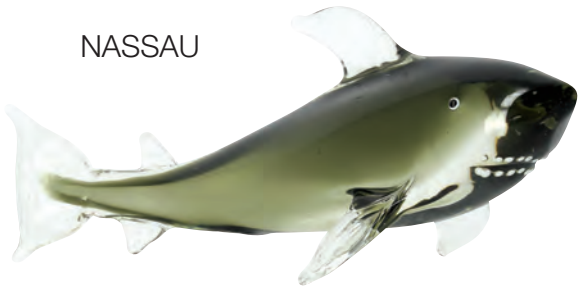

FROGGIES



SNAKE



A



B



**NASSAU : 1921509**  
long. 36 cm

**FROGGIES : 1921409**  
ht. 10 cm

**SNAKE :**  
A / **1921412** ht. 23 cm  
B / **1921411** ht. 17 cm

**NASSAU :** Verre soufflé.  
Blown glass.

**FROGGIES/SNAKE :** Verre soufflé bouche.  
Chaque pièce étant fabriquée artisanalement, de légères variations de motifs et de couleurs sont possibles.  
Mouth blown glass.  
As each piece is handmade, slight variations in pattern and colour are possible.

SUJETS EN VERRE SOUFFLÉ  
BLOWN GLASS FIGURINES

CORUS



A

B

AURA



C

D

JAMAN



E

F

Lumignons **CORUS**/Photophores :

A / **7051304** ø. 15 x ht. 14 cm

B / **7051303** ø. 10 x ht. 10 cm

Vases **AURA**/Vases :

C / **7051306** ø. 17,5 x ht. 45 cm

D / **7051305** ø. 14 x ht. 37 cm

Vases **JAMAN**/Vases :

E / **7051307** ø. 25,5 x ht. 40 cm

F / **7051308** ø. 25 x ht. 22 cm

**CORUS/JAMAN** : Grès blanc mat.

Matt white stoneware.

**AURA** : Grès blanc et beige.

White and beige stoneware.

VASES ET LUMIGNONS  
VASES AND PHOTOPHORES



GALET

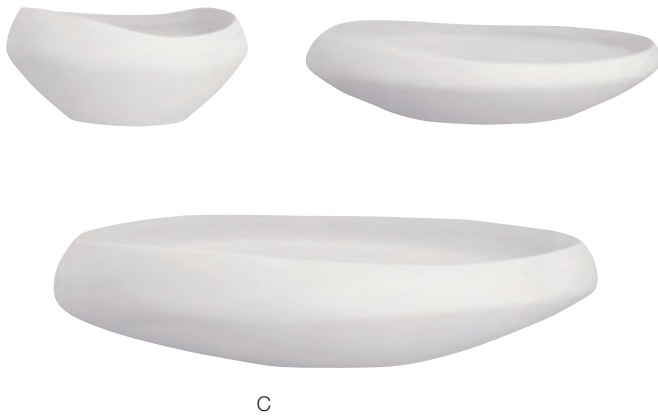

Vases **VANITAS**/Vases :  
A / **7051312** ø. 23 x ht. 57 cm  
B / **7051311** ø. 18,5 x ht. 46 cm

Grès **blanc mat**,  
White matt stoneware

C / Set de 3 coupes **GALET**/Set of 3 bowls :  
**7051230** ø. 20/35/45 cm

COUPES & VASES  
BOWLS & VASES

KARANG



FUGU



GLOSS



TURTLE



**KARANG : 7317065**  
33 x 16,5 x ht. 41 cm

**FUGU : 7317006**  
22 x 15 x ht. 30 cm

**GLOSS : 7317019**  
15 x 12 x ht. 49,5 cm

**TURTLE : 7317304**  
20 x 10 x ht. 40 cm

**KARANG** : Résine mate **blanche**.  
Base en bois peint.  
White matt resin.  
Painted wooden base.

**FUGU/TURTLE** : Résine et socle en métal peint **noir**.  
Resin and black metal base.

**GLOSS** : Résine mate **blanc cassé**.  
Pied en métal **noir**, socle en bois peint.  
Off-white matt resin. Black metal stem, wooden base.

SUJETS DÉCORATIFS  
DECORATIVE FIGURINES



SAFARIA



GAZELLE



LIFE



Décoration murale **SAFARIA**/Wall decoration :  
**7317311** 63,5 x ht. 59 cm

Coupelle **LIFE**/Plate : **7317312**  
27,5 x 36 x ht. 5,5 cm

Miroir **GAZELLE**/Mirror :  
**7210029** 38 x ht. 64 cm

**SAFARIA** : Résine mate noire.  
Black matt resin.

**LIFE** : Résine mat noire.  
Black matt resin.

**GAZELLE** : Résine mate noire et dorée.  
Gold and black matt resin.

DECORATIONS MURALE  
& COUPELLE  
WALL DECORATION & PLATE



A

ACROPORA



C



B



Fleurs de corail **ACROPORA** :  
A / **7317319** 39 x 34 cm  
B / **7317317** 32,8 x 28,5 cm  
C / **7317318** 26 x 22,5 cm

Résine mate **blanche**.  
White matt resin.

Crocodile **TINSA**/Crocodile :  
**7317062** 105 x 60 x ht. 45 cm

DÉCORATIONS MURALES &  
OBJET DÉCORATIF  
WALL DECORATIONS &  
DECORATIVE OBJECT



---

**7317009**  
285 x 76 x ht. 140 cm

Résine et support métal.  
Resin and metal standing structure.

**DINOSAURE GÉANT**  
GIANT DINOSAURE



MUSAWA



KESAWA

**KESAWA : 7210090**  
ø. 90 cm

**MUSAWA : 7210134**  
ø. 130 cm

**KESAWA** : Feuilles d'abaca teintées noir.  
Black abaca leaves.

**MUSAWA** : Feuilles de bananier.  
Banana tree.

MIROIRS  
MIRORS

GOODWOOD



BANTA



**GOODWOOD : 7210475**  
90 x 90 cm

**GOODWOOD** : Résine laquée blanche.  
White lacquered resin.

**BANTA : 7210471**  
70 x 90 cm

**BANTA** : Mosaïque de bois de teck recyclé.  
Recycled teak wood mosaic.

MIROIRS  
MIRRORS



HANA BELLA



HANA ART



**HANA BELLA : 7210553**  
100 x ht. 100 cm

**HANA ART : 7210554**  
100 x ht. 100 cm

Miroirs et bois de gméline.  
Mirrors and gmelina wood.

**MIROIRS**  
**MIRROR**



A



B

A / 7210467  
85 x 180 cm

Bois flotté.  
Driftwood.

B / 7210468  
100 x 100 cm

MIROIRS  
MIRROR





KOH LANTA



ROBINSON



**KOH LANTA : 7210474**  
80 x 80 cm

**ROBINSON : 7210476**  
ø. 75 cm

**KOH LANTA :** Branches de bois de teck.  
Teak wood branches.

**ROBINSON :** Mosaïque de rondins de bois de teck.  
Teak wood log mosaic.

**MIROIRS**  
**MIRROR**





A



B



C

A / **7210763** 59 x ht. 168 cm  
épaisseur : 4 cm

B / **7210761** ø. 92 cm  
épaisseur : 4 cm

C / **7210762** 66 x ht. 76  
épaisseur 4 cm

Bordures métalliques finition étain **noir**.  
Black pewter finish borders.

MIROIRS  
MIRRORS



SAQQARA

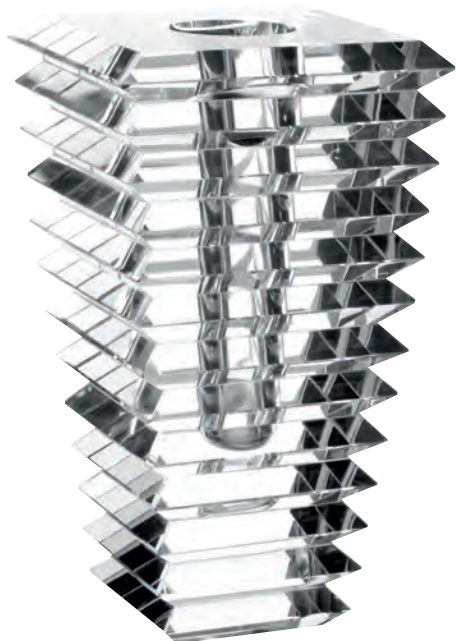

DIAMANTE



PEAK



HOMMAGE CARAT



Vase **SAQQARA**/Vase :  
**1980760** ht. 27 cm

Bougeoir **DIAMANTE**/Candelsticks :  
**1921388** ht. 28 cm

Bougeoir **PEAK**/Candelstick :  
**1921287** 8 x 8 x ht. 8 cm

G /Set de 4 bouchons + support  
**HOMMAGE CARAT**//Set of 4 stoppers  
+ holder :  
**1921293** ht. 20 cm

Verre cristal.  
Crystal glass.

VASE, BOUGEOIRS & ACCESSOIRE  
VASE, CANDLESTICKS & ACCESSOIRE



3 branches : **1921560**  
38 x 12 x ht. 53 cm

5 branches : **1921561**  
38 x 38 x ht. 58 cm

9 branches : **1921562**  
45 x 45 x ht. 69 cm

Verre cristal.  
Branches à clipser sur éléments métalliques discrets.  
Crystal glass.  
Removable arms clipped on discreet metallic parts.



CHANDELIERS  
CANDELABRES

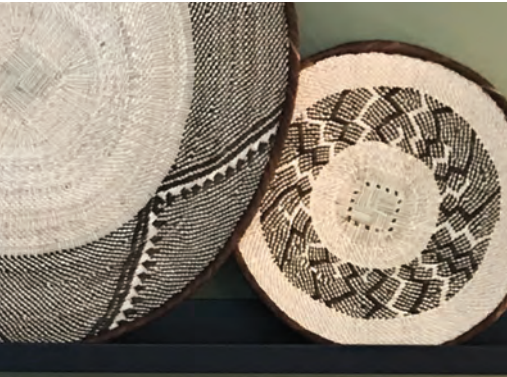

A

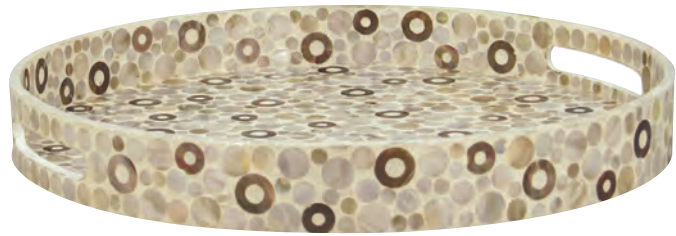

B

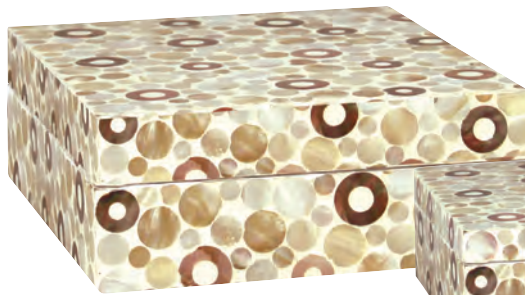

C

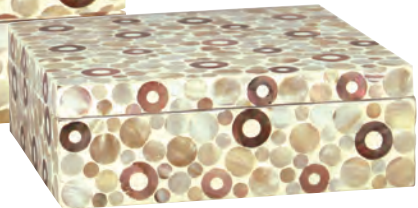

D

A / Boule de décoration/Ball  
7317238 ø. 15 cm

B / Plateau/Tray  
7317241 ø. 45 x ht. 5 cm

Boîtes avec couvercle/Boxes with lid  
C / 7317240 33 x 33 x ht. 13 cm  
D / 7317239 23 x 23 x ht. 8 cm

A : Céramique recouverte de nacres, finition laqué brillante.  
Ceramic covered by mother of pearl shining lacquered finishing.

B / C / D : Extérieur recouvert de nacres, finition couleur naturelle vernis.  
Outside covered by mother of pearl, natural lacquered.

OBJETS DÉCORATIFS  
DECORATIVE OBJECTS



FOREST



A



OCEAN



B

LADY FLEUR



LEMONGRASS



C

CORAL



NINFÉA



Diffuseurs d'ambiance/Home diffuser  
**FOREST** : 7324103 ø. 7,5 x ht. 20 cm  
**OCEAN** : 7324104 ø. 7,5 x ht. 20 cm

Plateau avec diffuseur + flacon **LADY FLEUR**  
 Set with diffuser+flask :  
**7324100** 27 x 15 x ht. 7 cm

Set 3 bougeoirs **CORAL**/Set of 3 candle holders :  
**7324107** ø. 8,5 x ht. 6 cm

Bougeoir **NINFÉA**/Candle holder :  
**7324109** ø. 12 x ht. 8 cm

**FOREST/OCEAN** : Verre et bois d'acacia avec éléments en céramique rediffusant la senteur. Vendu avec un flacon de senteur de 20 ml. Acacia wood and glass with ceramic parts, which diffuse the fragrance. Sold with an 20 ml fragrance flask.

**LADY FLEUR** : Bois d'acacia, céramique. Vendu avec un flacon d'huile essentielle LEMONGRASS de 5 ml. Acacia wood and ceramic. Sold with an essential oil flask (lemongrass).

**CORAL/NINFÉA** : Céramique. Ceramic.

## BOUGEOIRS & SENTEURS CANDLE HOLDERS & SCENTS

Senteurs vendues par 5/ Fragrance sold by five.  
 A / **FOREST** 20 ml : **7324106**  
 B / **OCEAN** 20 ml : **7324105**  
 Huile essentielle vendue par 5/Essential oil sold by five.  
 C / **LEMONGRASS** 10 ml : **7324102**

LES JARDINS  
DE LA PALMERAIE



LES JARDINS  
DE L'ALHAMBRA



LES JARDINS  
DE SIAM



**LES JARDINS DE LA PALMERAIE**

Parfum d'ambiance/Room fragrance :

**7324004** 100 ml

Bougie cube/Square candle : **7324061** 40 cl

**LES JARDIN DE L'ALHAMBRA**

Parfum d'ambiance/Room fragrance :

**7324005** 100 ml

Bougie cube/Square candle : **7324062** 40 cl

**LES JARDINS DE SIAM**

Parfum d'ambiance/ Room fragrance :

**7324006** 100 ml

Bougie cube/Square candle : **7324063** 40 cl

**LES JARDIN DE LA PALMERAIE** : " Vivifiant " , herbe verte et jasmin mariés aux notes aromatiques d'Iris et Hélioïtrophe.

«Invigorating», green grass and jasmine blended with notes of aromatic iris and heliotrope.

**LES JARDINS DE L'ALHAMBRA** : " Envoûtant " , hespéridées mariées aux notes aromatiques de thym, violette, muguet et anis sur fond boisé de cèdre et de santal.

«Spellbinding», hesperides blended with notes of thyme, violet, lily of the valley and anise with undertones of cedarwood and sandalwood.

**LES JARDINS DE SIAM** : " Fleuri boisé musqué " , fleurs blanches, jacinthes, fleurs d'oranger et muguets mariées aux notes aromatiques du jasmin, ylang et gardenia sur fond de bois de Gaïac.

«Flowery woody-musk», white flowers, hyacinths, orange blossom and lily of the valley blended with notes of jasmine, ylang and gardenia, with undertones of guaiac.

**PARFUMS D'AMBIANCE  
& BOUGIES PARFUMÉES  
ROOM FRAGRANCES  
& SCENTED CANDLES**

Parfum d'ambiance à 6 %  
& bougies parfumées à 8 % ,  
durée de combustion environ 70h.  
Room fragrances, contain 6% perfume  
extract & Scented candles contain 8%  
perfume extract estimated burning time : 70h.



CLAIR OBSCUR



SPHÈRE

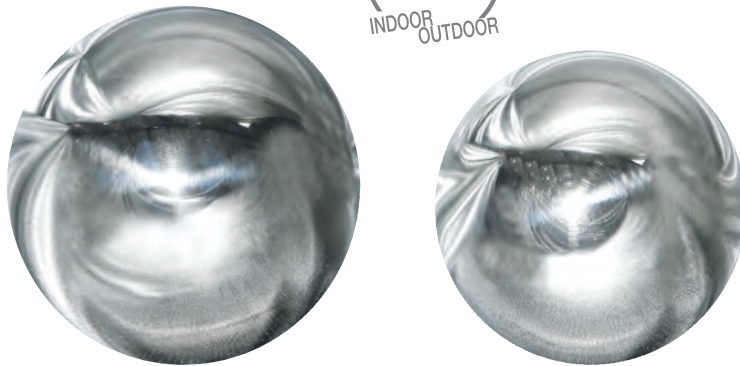

**CLAIR OBSCUR**  
 7327033 ø. 12 cm **Noire/Black**  
 7327050 ø. 12 cm **Blanche/White**  
 7327030 ø. 10 cm **Noire/Black**  
 7327052 ø. 10 cm **Blanche/White**

**SPHÈRE**  
 7326108 ø. 40 cm  
 7326107 ø. 35 cm

**CLAIR OBSCUR** : Bougies trempées manuellement dans un bain de laque leur donnant un aspect très brillant.  
 Candles handmade dipped in a bath of lacquer, making them look very glossy.

**SPHÈRE** : Boules flottantes en acier inoxydable, convient à un usage extérieur.  
 Stainless steel floating balls, suitable for outdoor use.

**BOUGIES LAQUÉES  
 & BOULES FLOTTANTES  
 LACQUERED CANDLES  
 & FLOATING BALLS**

Bougie 12 cm : Durée de combustion ≈ 60 heures.  
 Burning time ≈ 60 hours.

Bougie 10 cm : Durée de combustion ≈ 40 heures.  
 Burning time ≈ 40 hours.



CRISTOBAL



A



B

BOLA



KAPIT



**CRISTOBAL**

A / Coupe/Cup :

7317197 ø. ≈ 30 x ht. ≈ 10 cm

B / Dessous d'assiette/Under plate :

7317199 ≈ 27 x ≈ 30 cm

Boule de décoration **BOLA**/Decoration bowl

7225120 ø. ≈ 40 cm

Bougie **KAPIT**/Candle :

7327022 ø. ≈ 30 x ht. 18 cm

Teck naturel.  
Natural teak.

BOULES DE DÉCORATION  
& BOUGIE  
DECORATION BOWL  
& CANDLE

Variations de forme et de couleurs dues à la fabrication artisanale et à l'origine naturelle du produit.  
Natural colour teak root. Hand-crafted. The work and natural origin of the product makes each piece unique by their variation in size and shape.

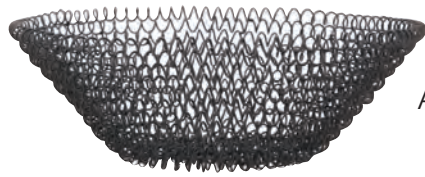

AGRA

A

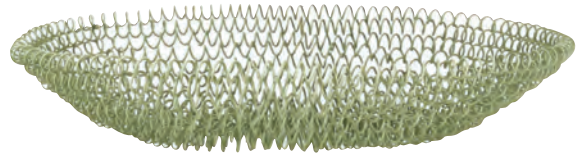

B

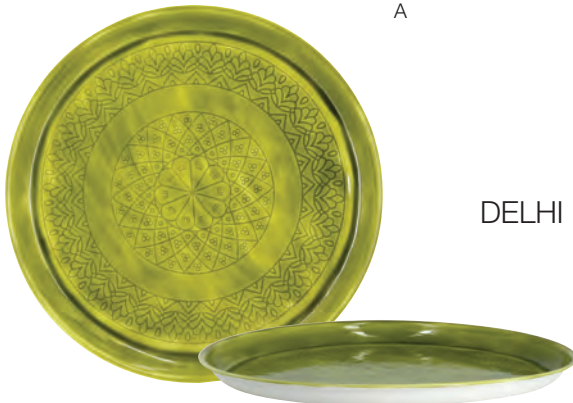

DELHI

C



D

Corbeilles **AGRA**/Basket :  
A / **Noir**/Black :  
7317362 ø. 42 x ht. 14 cm  
B / **Vert olive**/Green olive :  
7317363 36 x 24 x ht. 9 cm

**AGRA** : Tressage de fil de fer powder-coated.  
Braided wire powder-coated.

**DELHI** : Fer émaillé.  
Enameled iron.

**CORBELLES & PLATEAUX**  
**BASKETS & TRAYS**

Plateaux **DELHI**/Trays :  
C / **Vert olive**/Green olive :  
7317360 ø. 48,5 cm  
D / **Bleu gris**/Blue grey :  
7317361 54 x 37,5 x 2,5 cm



FAGIANO



**FAGIANO :**

A / Set 3 boules décoratives/Set of 3 decorative balls :

7317247 ø. 10 cm

B / Set 3 fleurs/Set of 3 flowers :

7317250 ht. 70 cm

**FAGIANO :** Plumes de faisán.  
Pheasant feathers.

**DUCKY :** Plumes de canard.  
Duck feathers.

Set 3 fleurs **DUCKY**/Set of 3 flowers :

7317251 ht. 70 cm

OBJETS EN PLUMES  
FEATHER OBJECTS

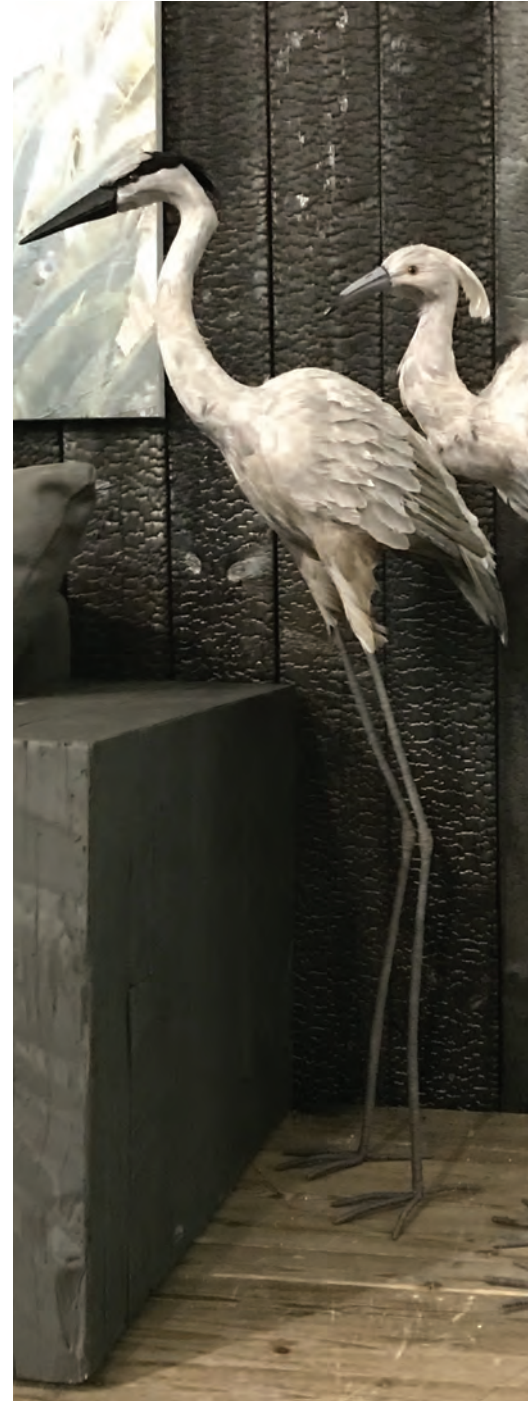

A / **7317329**  
50 x 50 x ht. 100 cm

B / **7317328**  
50 x 50 x ht. 120 cm

A : Plumes d'oie teintées **gris**.  
Grey goose feathers.

B : Plumes d'oie teintées **noir et gris**.  
Black and grey goose feathers.

SUJETS DÉCORATIFS  
DECORATIF OBJECTS



PARROT

FLAMINGO



A

B

**PARROT : 7317226**  
12 x 12 x ht. 38 cm

Plumes d'oie teintées rose pâle.  
Dyed light pink goose feather.

**FLAMINGO :**  
A / 7317225 32 x 24 x ht. 103 cm  
B / 7317224 38 x 26 x ht. 118 cm

**SUJETS DÉCORATIFS**  
DECORATIF OBJECTS



PARROT



FLAMINGO

A

B



**PARROT**  
7317327 12 x 12 x ht. 38 cm

**FLAMINGO**  
A / 7317326 32 x 24 x ht. 103 cm  
B / 7317325 38 x 26 x ht. 118 cm

**PARROT** : Plumes d'oie teintées noir et vert.  
Dyed black and green goose feathers.

**FLAMINGO** : Plumes d'oie teintées noir.  
Dyed black goose feathers.

SUJETS DÉCORATIFS  
DECORATIF OBJECTS



JADE

A



COBRE

B

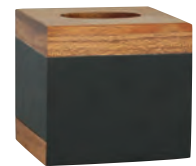

C

ORDE

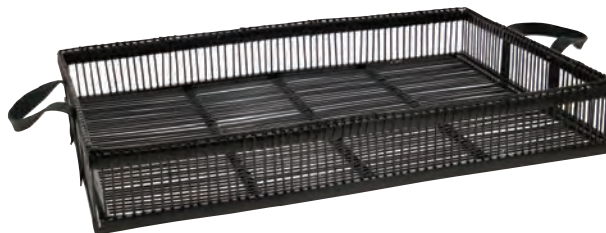

D



E

Boite avec couvercle **JADE**/Box with lid :  
A / **7317017** 24 x 10 x ht. 10 cm

Plateau **COBRE**/Basket :  
B / **7317280** 35 x 35 x ht. 5,5 cm

Boite à mouchoirs **COBRE**/Square tissue box :  
C / **7317281** 13 x 13 x ht. 12 cm

Plateau **ORDE**/Tray :  
D / **7317278** 54 x 36 x ht. 8 cm

Lanterne **ORDE**/Lantern :  
E / **7317277** ø. 40 x ht. 46 cm

A : Bois de teck **naturel** et **noir**. Bande latérale **noire**.  
Teak wood natural color with black painted side line.

B : Bois de Sapelli intérieur **naturel** extérieur peint **noir**.  
Sapeli wood, natural interior black painted exterior.

C : Bois de Sapelli haut naturel, bas peint **noir**.  
Sapeli wood natural top, black painted box.

D : Plateau en bambou peint **noir**, poignées en simili **noir**.  
Black bamboo painted, black simili handles.

E : Bambou peint **noir**. Verre intérieur inclus : ø. 8 x 10 cm.  
Black painted bamboo. Inside glass included : ø. 8 x 10 cm.

BOITES, PLATEAUX  
& LANTERNE  
BOXES, TRAYS  
& LANTERN



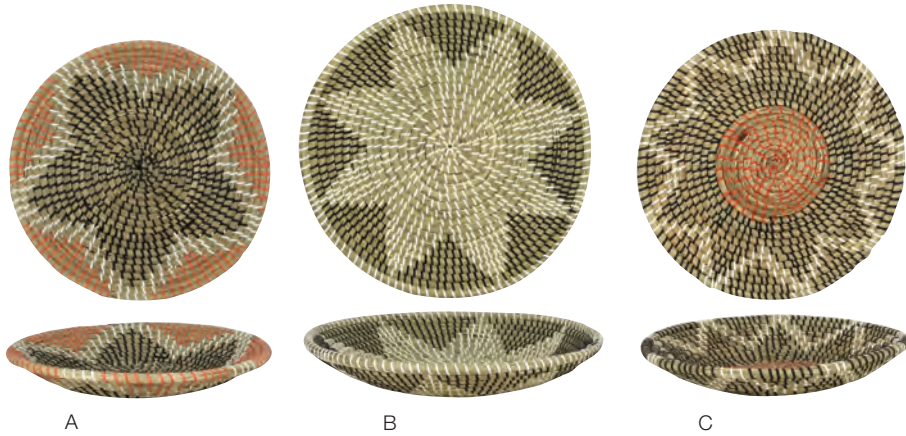

Coupes décoratives murales  
Decorative wall trays :  
A / **7317267** ø. 36 x ht. 6 cm  
B / **7317269** ø. 40 x ht. 7 cm  
C / **7317268** ø. 36 x ht. 6 cm

Cabas/Basket :  
D / **7317266** 40 x 25 x 48 cm

Paniers/Baskets :  
E / **7317264** ø. 35 x ht. 40 cm  
F / **7317265** ø. 35 x ht. 45 cm  
G / **7317270** ø. 60 x ht. 36 cm

Jonc de mer.  
Seagrass

VANNERIE  
BASKETRY



A

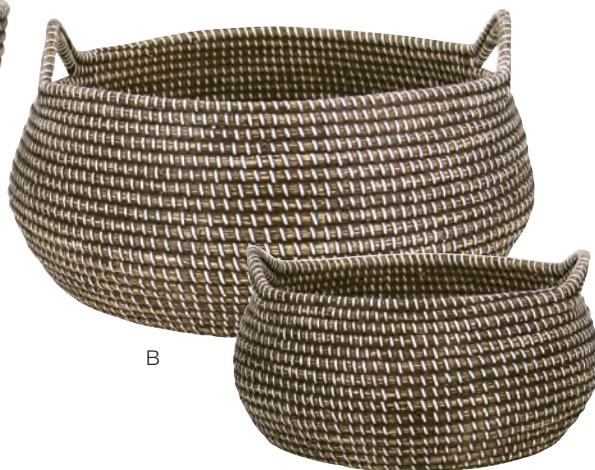

B



C



D

A / Poubelle/Bin :  
7317231 26 x ht. 25 cm

Jonc de mer couleur **chocolat**.  
Chocolate color seagrass.

B / Set de 2 paniers/Set of 2 baskets :  
7317232 50 x ht. 27 cm/37 x ht. 22 cm

Paniers avec couvercle/Baskets with lid :

C / 7317233 ø. 40 x ht. 64 cm

D / 7317305 ø. 50 x ht. 35 cm

VANNERIE  
BASKETRY



YORI

A

B

LUYS



TYM



Cache pots sur pied **YORI**/Standing pots :  
 A / **7223169** ø. 33 x 52,5 cm  
 B / **7223170** ø. 27 x 41 cm

**YORI** : Caches pot en fibres végétales tressées **marron et naturelle** sur pieds métal **noirs**.  
 Round braided **natural** and brown vegetal fibers planter with **black metal** legs.

Paniers/ Basket :  
**LUYS** : **7317272**  
 ø. 48 x ht. 49 cm  
**TYM** : **7317273**  
 ø. 36 x ht. 39 cm

**LUYS** : **Raphia naturel**.  
 Natural raffia.  
**TYM** : **Abaca naturel** et franges plastiques **noires**.  
 Natural abaca basket with **black plastic** fringes.

CACHE POTS SUR PIED  
 & VANNERIE  
 STANDING POTS & BASKETRY



Cache pot sur pied **LIMA**  
 Standing pots :  
**7223168** 35 x 37 x ht. 95 cm  
 (Voir page 75)



A



B



C

A / Set de 2 paniers/Set of 2 baskets :  
7317219 ø. 59 x ht. 31 cm/ø. 44 x ht. 24 cm

B / Panier/Basket :  
7317223 42 x ht. 50 cm

C / Panier/Maxi cache-pot/Basket/Maxi planter :  
7317220 48 x ht. 47 cm

Fibre de chanvre de Manille, appelée aussi fibre d'abaca  
extraite d'un bananier textile.  
Fiber from Manila hemp, also called abaca fiber extracted  
from banana tree.

VANNERIE  
BASKETRY



A / Set de 3 coupes/Set of 3 bowls :  
**7317222** 55 x ht. 18 cm / 42 x ht. 16 cm /  
 30 x ht. 14 cm

B / Jarre/Jar :  
**7317218** 42 x ht. 55 cm

C / PlateauTray :  
**7317221** ø. 54 x ht. 14 cm

Fibre de chanvre de Manille, appelée aussi fibre d'abaca  
 extraite d'un bananier textile.  
 Fiber from Manila hemp, also called abaca fiber extracted  
 from banana tree.

VANNERIE  
 BASKETRY



A



B

A / Bouquet 5 tiges **HORTENSIA**/Bunch of 5 stems :  
**7334040** ø. 45 x ht. 45 cm

B / Bouquet 9 tiges **GERBERA**/Bunch of 9 stems :  
**7334041** ø. 50 x ht. 50 cm

Feuillage et fleurs artificielles, entouré d'un délicat papier de soie.  
Usage intérieur, ne pas exposer directement au soleil ou aux intempéries.  
Synthetic flowers and foliage, wrapped with delicate silk paper.  
Indoor use only, do not expose to direct sun or rain.

BOUQUETS DE FLEURS  
ARTIFICIELLES  
ARTIFICIAL BUNCH OF  
FLOWERS



Bouquet 7 tiges **DAHLIA**  
Bunch of 7 stems :  
**7334042** ø. 80 x ht. 80 cm

Feuillage et fleurs artificielles, entouré d'un délicat papier de soie.  
Usage intérieur, ne pas exposer directement au soleil ou aux intempéries.  
Synthetic flowers and foliage, wrapped with delicate silk paper.  
Indoor use only, do not expose to direct sun or rain.

**BOUQUET DE FLEURS  
ARTIFICIELLES**  
ARTIFICIAL BUNCH OF  
FLOWERS



A



B

A / **AGAPANTHE**  
7334086 ht. 99 cm

B / **ALLIUM DE NAPLES**  
7334085 ht. 78 cm

A / B : Feuillage et fleurs synthétiques dans un pot en zinc.  
Usage extérieur abrité.  
Synthetic flowers with foliage in zinc pot.  
Sheltered outdoor use.

**AGAPANTHE  
& ALLIUM DE NAPLES**  
AGAPANTHE  
& ALLIUM





A / ALBIZIA :  
7334090 ht. 76 cm

B / LAVANDE  
7334087 ht. 65 cm

C / BOULE DE NEIGE ROSE  
7334088 ht. 78 cm

Feuillage et fleurs synthétiques dans un pot en zinc.  
Usage extérieur abrité.  
Synthetic flowers with foliage in zinc pot.  
Sheltered outdoor use.

LAVANDE, ALBIZIA  
& BOULE DE NEIGE  
LAVENDER, ALBIZIA  
& SNOW BALL



A



B

C



D

A / Jonc/Rush : **7334080**  
ht. 180 cm

Plantes aquatiques à fleurs/Water plant flowers :  
B / **7334084** ht. 150 cm  
dimension du pot : ø. 22 x ht. 17 cm

C / **7334083** ht. 120 cm  
dimension du pot : ø. 19 x ht. 14 cm

B / SAUGE SALVIA  
**7334089** ht. 76 cm

A/B/C : Feuillage et fleurs synthétiques.  
Usage extérieur abrité.  
Synthetic foliage and flowers.  
Sheltered outdoor use.

D : Feuillage et fleurs synthétiques dans un pot en zinc.  
Usage extérieur abrité.  
Synthetic flowers and foliage in zinc pot.  
Sheltered outdoor use.

AQUAPLANTER & SAUGE  
AQUAPLANTER  
& SAGE



A



B



**BAMBOU/BAMBOO :**  
A / 7334123 ht. 175 cm  
dimension du pot : ø. 17 x ht. 13,5 cm

B / 7334122 ht. 158 cm  
dimension du pot : ø. 17 x ht. 13,5 cm

Véritable tronc en bambou, feuillage synthétique.  
Pot plastique **noir** inclus.  
Usage extérieur abrité.  
Genuine bamboo trunk, artificial foliage.  
**Black pot included.**  
Sheltered outdoor use.

**BAMBOU**  
**BAMBOO**





A

B

C

Bananiers/Banana tree  
A / **7334127** ht. 196 cm  
dimension du pot : ø. 30 x ht. 20 cm

B / **7334128** ht. 128 cm  
dimension du pot : ø. 17 x ht. 13,5 cm

Palmier/Palm tree  
C / **7334129** ht. 200 cm  
dimension du pot : ø. 21 x ht. 19 cm

Feuilles PVC, pot plastique noir inclus.  
PVC foliage with black pot included.

BANANIERS & PALMIER  
BANANA TREES & PALM TREE



A



J AIS



E

KRUGER



B

C

D

A / Phoénix/Phenix :  
**7334131** ht. 170 cm  
 dimension du pot : ø. 21 x ht. 19 cm

Vases **KRUGER**/Vases  
 B / **7334063** ø. 14 x ht. 80 cm  
 C / **7334064** ø. 14 x ht. 60 cm  
 D / **7575011** ø. 14 x ht. 40 cm

E / Set de 2 cache pots **J AIS**  
 Set 2 of planter jars :  
**7322062** ø. 16 cm

A : Feuilles PVC, pot plastique noir inclus.  
 PVC foliage with black pot included.

B / C / D : Bambou couleur vert laqué. Perméable.  
 Lacquered green. Not suitable for water.

E : Béton noir mat.  
 Matt black concrete.

PHOÉNIX, VASES  
 & CACHE POTS  
 PHENIX, VASES  
 & PLANTER JAR



A



B

A / **LOTUS** : 7334120 ht. 175 cm  
dimension du pot : ø. 20 x ht. 16 cm

B / wBouleau **FRAY**/Birch :  
7334113 ht. 200 cm  
dimension du pot : ø. 24,5 x ht. 25 cm

A : Plantes synthétiques.  
Usage extérieur abrité.  
Synthetic plant.  
Sheltered outdoor use.

B : Branches et tronc en acier et PVC, feuillage en polyester.  
Vendu avec pot noir. Usage intérieur uniquement  
Branches and tree trunk made of steel and PVC.  
Polyester leaves. Sold with black pot. Indoor use only.

LOTUS  
LOTUS



A



B



4 panneaux de 22 cm = 88 cm

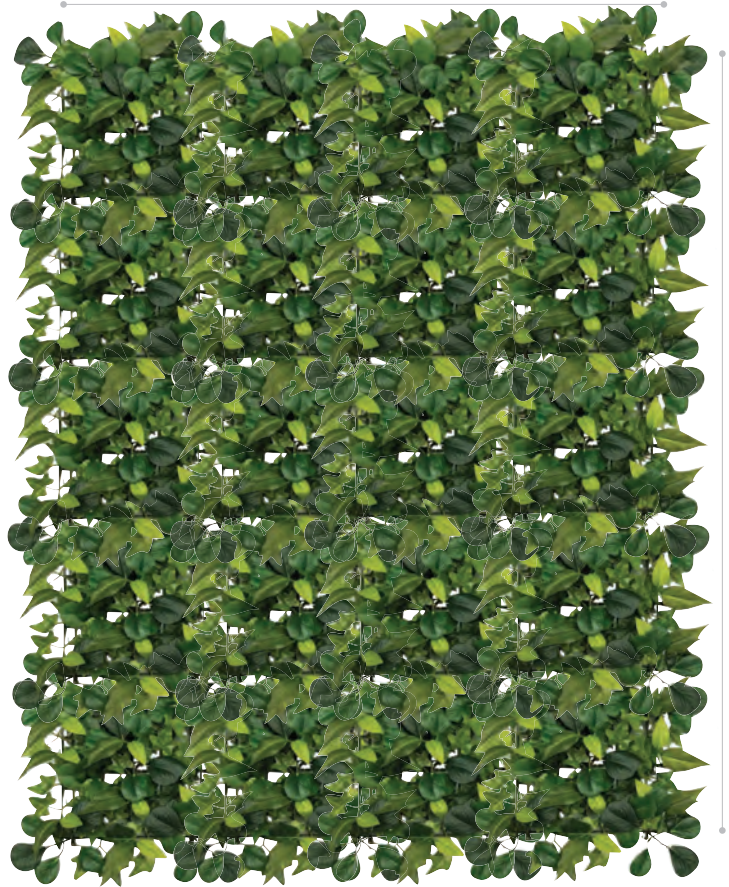

5 panneaux de 22 cm = 110 cm

C

A / Yucca/Yucca :  
**7334130** ht. 55 cm  
 dimension du pot : ø. 14,5 x ht. 12,5 cm

B / Phoénix/Phenix :  
**7334133** ht. 46 cm  
 dimension du pot : ø. 12 x ht. 11 cm

C / **7334132** set de 20 panneaux pour mur végétal (= 1 m<sup>2</sup>)  
 Set of 20 wall vegetal panels :  
 Support d'un panneau : 22 x 22 cm.

Feuilles PVC, pot plastique noir inclus.  
 PVC foliage with black pot included.



YUCCA ,PHOÉNIX,  
 & PANNEAUX VÉGÉTAL  
 YUCCA, PHENIX  
 & VEGETAL FRAMES



SÉKOYA



**SÉKOYA : 7320671**  
100 x 30 x ht. 180 cm

**CABANG : 7320661**  
100 x 30 x ht. 180 cm

CABANG



**SÉKOYA :** Teck naturel et bois peint **blanc**.  
Natural teak wood and **white** painted wood.

**CABANG :** Branches bois couleur **naturelle**.  
Natural wood branches.

SÉPARATIONS  
DIVIDERS







**7227010**  
250 x 350 cm

Tapis berbère en coton à poils longs **noir** et **écru**.  
Berber carpet with long hairs in printed **black** and **ecru**  
cotton.

**TAPIS**  
**CARPET**

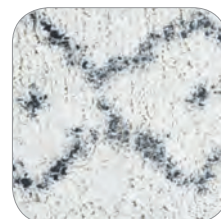



7227479  
300 x 200 cm

Tressage en ellipse de jute gris.  
Grey burlap ellipse knitting.

TAPIS  
CARPET





**7227469**  
350 x 250 cm

Tissage de jute et de coton, coloris **naturel**.  
**Natural** color carpet weaving in jute and cotton.

**7227470**  
240 x 170 cm

TAPIS  
CARPET



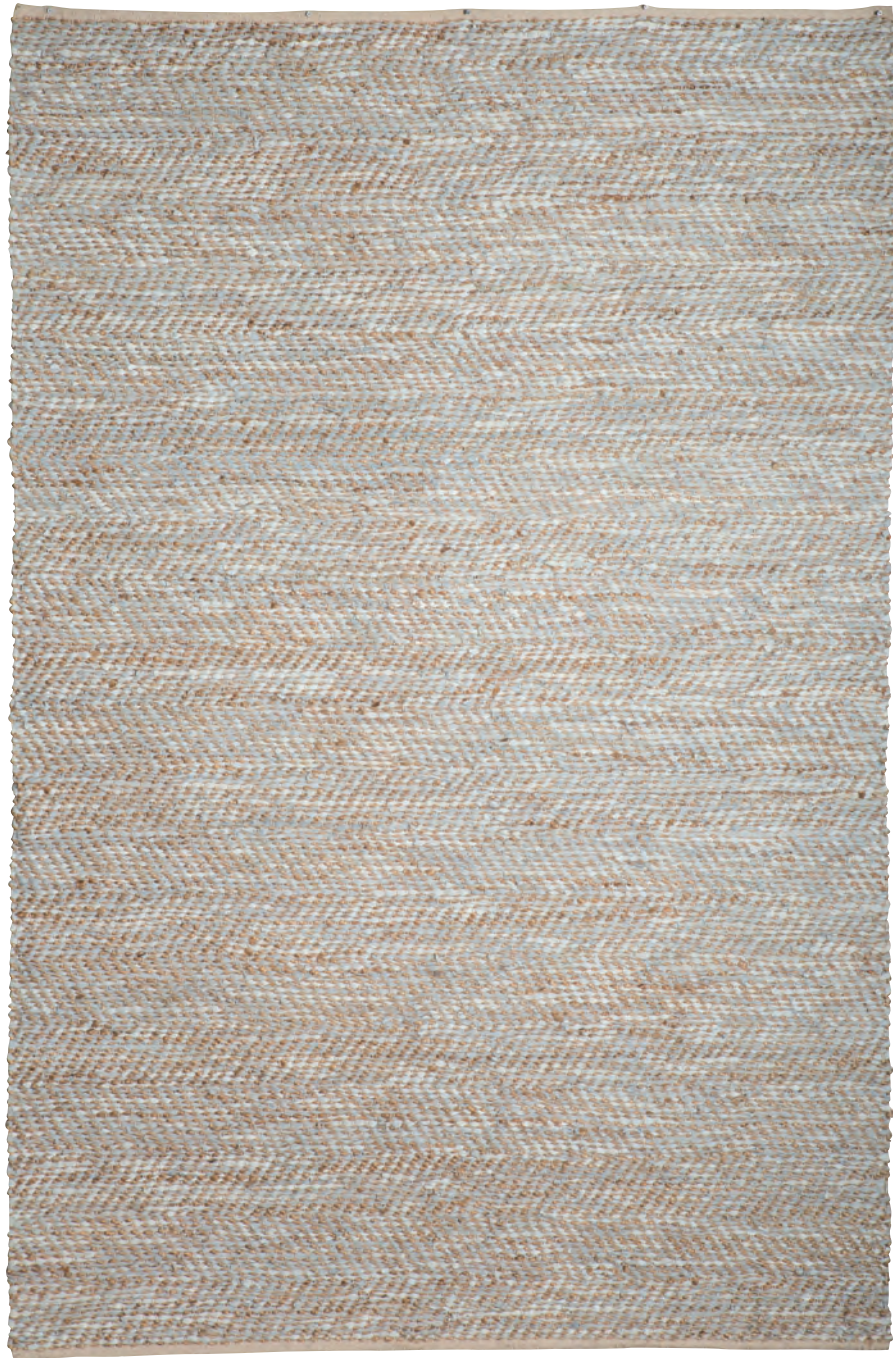

**7227472**  
300 x 200 cm  
**7227473**  
240 x 170 cm

Tressage de cuir recyclé, de jute et de coton.  
Weaving made in recycled leather, jute and cotton,

TAPIS  
CARPET





7227480  
170 x 240 cm

Coton noir, gris et olive. Design ethnique  
Black, grey, olive cotton colors. Ethnic design.

TAPIS  
CARPET





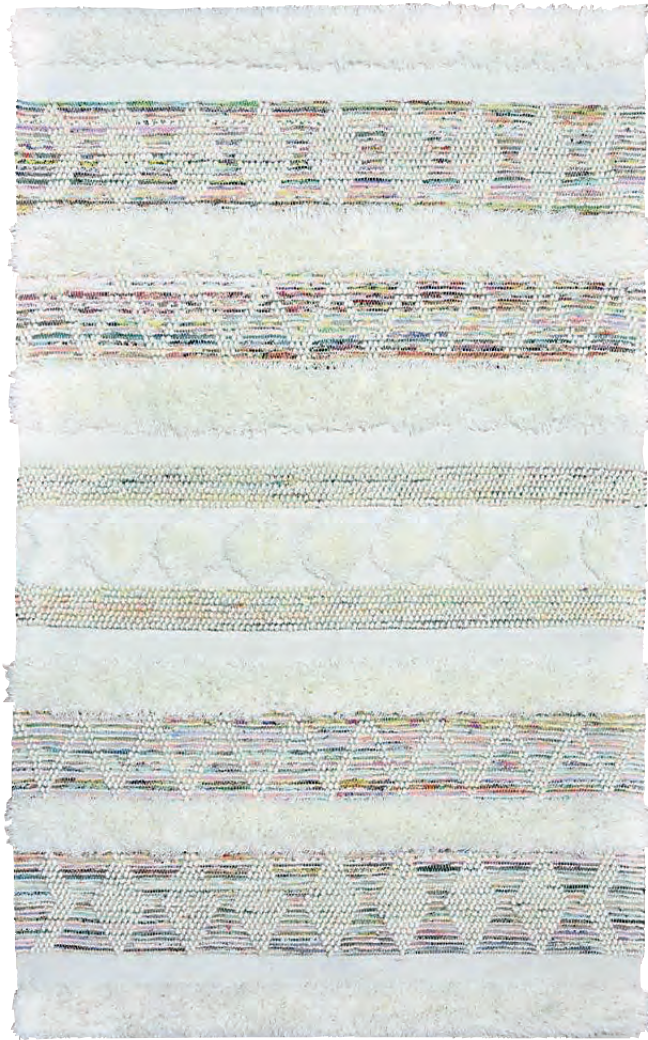

7227005  
100 x 150 cm

80% laine et 20% coton, tissé à la main coloris **écru** et petites bandes **multicolores**.  
80% wool and 20% cotton, hand-woven, ecru and small colors strips.

TAPIS  
CARPET



NOMADE



YOK

**NOMADE :**  
7227013 ø. 240 cm

**YOK :**  
7227014 ø. 220 cm

**NOMADE :** Tissage de coton blanc et de jute naturel.  
White cotton and natural jute braided.

**YOK :** Tissage de jute coloris noir et naturel.  
Natural and black color carpet weaving in jute.

TAPIS  
CARPETS

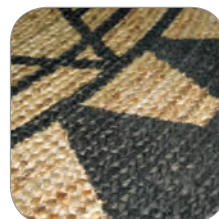



7227020  
ø. 240 cm

Tressage de jute et de coton coloris naturel.  
Natural color carpet weaving in jute and cotton.

TAPIS  
CARPET







ACANTHE



ZEK

Tapis **ZEK**/Carpet :  
**7227003** ø. 120 cm

Housse de coussin **ACANTHE**  
/Cushion cover :  
**7365016** 30 x 50 cm

**ZEK** : Tissage de coton.  
Cotton woven.

**ACANTHE** : Impression sur velours **noir** : recto **rose** et **noir** et verso **écru** uni. Munie d'une fermeture éclair couleur **antique**.  
Front pink and black and back plain off-white. Zipped antic color.

TAPIS & HOUSSE  
DE COUSSIN  
CARPET &  
CUSHION  
COVER



RANGE



BAO BAO



BOHÈME



CEDRAN



**RANGE : 7575894**  
45 x 45 x ht. 45 cm

**BAO BAO : 7226171**  
50 x 50 x ht. 42 cm

**BOHÈME : 7575886**  
ø. 50 x ht. 35 cm

**CEDRAN : 7224039**  
ø. 40 x ht. 25 cm



Coussin **BOHÈME**/Cushion  
**7575883** 50 x ht. 30 cm  
(Voir page 250)

**RANGE** : Tissage de coton couleur **naturel** et **noir**.  
Fait main.  
Natural and **black** color, cotton knitting.  
Handmade.

**BAO BAO** : Tissu en crochet 100% polyester **vert olive**.  
Traitement anti UV. Intérieur : billes de polystyrène.  
Olive green fabric in crochet polypropylen.  
UV resistant. Inside : EPS balls.

**BOHÈME** : Tressage de noeuds successifs de fils de  
coton couleur **naturel**. Intérieur : billes de polystyrène expansé.  
Natural macrame cotton fabric. Inside : EPS balls.

**CEDRAN** : Impression **noir** sur velours **écru**.  
Black printed on ecru velvet.

## POUFS POUFFES



Housse coussin **CEDRAN**  
Cushion cover  
**7365026** 45 x ht. 45 cm  
(Voir page 249)



Coussin **RANGE**/Cushion  
**7575893** 45 x ht. 45 cm  
(Voir page 250)

BLOSSOM



PATAN



KILIM



MACRAMÉ



**BLOSSOM : 7224300**  
ø. 50 x ht. 35 cm

**PATAN : 7575016**  
ø. 50 x ht. 45 cm

**KILIM : 7227015**  
55 x 55 x ht. 40 cm

**MACRAMÉ : 7224566**  
ø. 50 x ht. 35 cm

**BLOSSOM** : Feutrine de laine mélangée, couleur **beige**.  
Intérieur : billes polystyrène expansé.  
Beige color wool felt mixed. Inside : EPS balls.

**PATAN** : Mousseline de coton **écru**. Intérieur : billes polystyrène expansé.  
Écru cotton muslin. Inside : EPS balls.

**KILIM** : Tissage 100% coton. Motifs géométriques et multicolores  
100% cotton weaving. Multi colored and geometric pattern.

**MACRAMÉ** : Tressage de noeuds successifs de fils de  
coton couleur **blanc cassé**. Intérieur : billes polystyrène expansé.  
Off white macrame cotton fabric. Inside : EPS balls.

POUFS  
POUFFES

REX RABBIT



A



B



C



D

GOAT



E



F



G

REX RABBIT :

A / Coussin **beige/Beige** cushion : 7364002

30 x 40 cm

B / Plaid **beige/Beige** plaid : 7364006

110 x 175 cm

C / Coussin **gris/Grey** cushion : 7364003

30 x 40 cm

D / Plaid **gris/Grey** plaid : 7364007

110 x 175 cm

Coussins **GOAT**/Cushions :

E / **Sable/Sand** 7364023 : 25 x 40 cm

F / **Taupe/Taupe** 7364024 : 25 x 40 cm

G / **Gris/Grey** 7364025 : 25 x 50 cm

REX RABBIT :

B / D : En véritable lapin rex réputé pour sa fourrure duveteuse.

L'originalité de cette race réside dans son pelage beaucoup plus court que celui du lapin ordinaire ce qui donne une fourrure homogène, dense, à implantation droite, semblable à du velours. Doublure cachemire et laine. (Peuvent servir de courte-pointe sur un lit).

Genuine rex rabbit, known for its downy fur. The originality of this breed comes from its hair coat which is much shorter than the ordinary rabbit one. Its fur is homogeneous, dense, straight-lined, similar to velvet. Cashmere and wool lining. (Can be used as quilt on a bed).

A / C : Fourrure double face véritable lapin rex.

Genuine double-faced fur rex rabbit.

**GOAT** : Véritables poils frisés de chèvre.

Genuine curled goat hair.

COUSSINS & PLAIDS  
CUSHIONS & TROWS

Ne pas exposer aux rayons de lumière, soleil et lune.  
Do not expose to sunlight or moonlight.





A  
PURE RELAX



B



C

CAPRINO



D

MONTONE

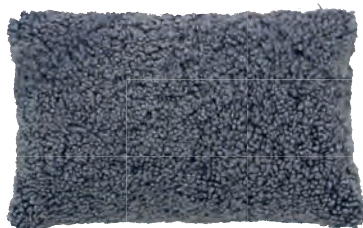

KOBOKO



ARAKAN



**PURE RELAX :**

A/ **Taupe/Taupe** : 7364020 50 x 50 cm  
B/ **Camel/Camel** : 7364051 25 x 40 cm

**CAPRINO :**

C / **Sable/Sand** 7364028 : 50 x 50 cm  
D / **Taupe/taupe** 7364027 : 50 x 35 cm

**MONTONE :** 7364055

25 x 40 cm

**KOBOKO :** 7364100

40 x 30 cm

**ARAKAN :** 7364075

40 x 40 cm

**PURE RELAX :** Coussins 1 face en véritable agneau de Mongolie.

Simple face cushions, genuine Mongolian lamb fur.

**CAPRINO :** Véritables poils raides de chèvre.

Genuine Stiff goat hair.

**MONTONE :** Coussin double face en mouton retourné véritable.

Double sided genuine sheepskin cushion.

**KOBOKO :** Véritable springbok.

Genuine springbok.

**ARAKAN :** Flanelle de laine taupe, véritables plumes de coq.

Taupe woolen flannel, genuine cock feathers.

COUSSINS  
CUSHIONS

Ne pas exposer aux rayons de lumière, soleil et lune.  
Do not expose to sunlight nor moonlight.



WILD



MELTI



Housse de coussin **WILD**/Cushion cover :  
**7365020** 45 x 45 cm

Housse de coussin **MELTI**/Cushion cover :  
**7365021** 45 x 45 cm

**WILD/MELTI** : Coton imprimé **bleu** et **noir** avec fermeture éclair et pompons.  
Cushion cover **blue** and **black** printed cotton. tassels, zip opening,

**HOUSES DE COUSSINS**  
**CUSHION COVERS**

Ne pas exposer aux rayons de lumière, soleil et lune.  
Do not expose to sunlight nor moonlight.

JERRY



JERIKO



CEDRAN



Coussins/Cushion :  
**JERRY** écreu/Ecru :  
**7365031** 40 x 40 cm

**JERRY** noir/Black :  
**7575876** 40 x 40 cm

**JERIKO** : **7365019** 40 x 40 cm

Housse de coussin **CEDRAN**/Cover cushion :  
**7365026** 45 x 45 cm

**CEDRAN** : Impressions **noir** sur velours **écru**. Munie d'une fermeture éclair couleur **antique**.  
 Black printed on ecru velvet. ZVintage color zip.

**JERIKO** : Tissu chiné **noir et beige**. Déhoussable.  
 Heather black and beige fabric. Removable cover.

**JERRY** : Velours avec franges. Déhoussable.  
 Velvet with franges. Removable cover.

Ne pas exposer directement aux intempéries.  
 Do not expose directly to sun or rain.

COUSSINS &  
 HOUSSES DE COUSSINS  
 CUSHIONS &  
 CUSHION COVERS



Intérieurs de coussin/Cushions filler  
**7365024** 50 x ht. 50 cm  
**7365023** 45 x ht. 45 cm  
**7365022** 40 x ht. 40 cm  
**7365025** 50 x ht. 30 cm



TAJE



COOCO



DISHA



RANGE



BOHÈME

**TAJE**  
A / Rose/Pink : 7365012 50 x 50 cm  
B / Taupe/Taupe : 7365011 45 x 45 cm

**COOCO :**  
C / Vert olive/Olive green : 7575888  
45 x 45 cm  
D / Ivoire/Ivory: 7575887 45 x 45 cm

**RANGE :** 7575893 45 x ht. 45 cm

**DISHA :** 7365013 30 x 50 cm

**BOHÈME :** 7575883 50 x ht. 30 cm

**TAJE :** Coussin en coton lavé, passepoil blanc.

Washed cotton cushion white piping .

**COOCO :** Macramé de fils de coton.

Tissé main.

Macrame cotton handmade.

**RANGE :** Tissage de fils de coton.

Couleur naturel et noir. Tissé main.

Natural and black knitting cotton handmade.

**DISHA :** 100% lin naturel, fermeture éclair  
décorative, pompons.

Natural color 100% linen, decoratif zip, tassels.

**BOHÈME :** Macramé de fils de coton.

Couleur naturel. Tissé main.

Natural macrame cotton handmade.

COUSSINS  
CUSHIONS



LIONEL

ONLY

LIA



**LIONEL :**  
7575881 ø. 40 cm

**ONLY :**  
7575890 50 x 50 cm

**LIA :**  
7365005 50 x 50 cm

**ONLY :** Coton tricoté.  
Knitted cotton.

**LIA :** Laine et acrylique tricoté couleur **beige**.  
Beige color knitted wool and acrylic.

**LIONEL :** Rafia **naturel**.  
Natural raffia.

COUSSINS  
CUSHIONS



BOHÈME



A



B

MIA

Décoration murale **BOHÈME**/Wall decoration :  
7575882 65 x 60 cm

Paniers **MIA**/Baskets :  
A / **Noir/Black** : 7317036 45 x 32 x 30 cm  
B / **Ecru/Ecru** : 7317035 45 x 32 x 30 cm

**BOHÈME** : Macramé de fils de coton.  
Couleur **naturel**. Tissé main.  
Natural macrame cotton handmade.

**MIA** : Paniers en crochet, fait à la main. Intérieur doublé. Fermeture par zip  
Handmade basket with crochet. Lined inside cotton.  
Fully lined, zip closure.

DÉCORATION MURALE &  
PANIERES  
WALL DECORATION  
& BASKETS

CEARA



A

B

BAHIA

BAGIO



CALLAO



Cabas **CEARA**/Tote bag :  
**7319106** 35 x 35 x ht. 35 cm  
 (58 cm avec anses)

**BAHIA**

A /Cabas/Tote bag :  
**7319020** 43 x 10 x ht. 31 cm (52 cm avec anses)  
 B / Pochette/Clutch bag :  
**7319021** 19 x ht. 15 cm

Sac **BAGIO**/Tote bag :  
**7319009** 42-61 x 32 x ht. 23 cm (62 cm avec anses)

Sac à main **CALLAO**/Bag :  
**7319004** 31 x ht. 18 cm (69 cm avec anses)

**CEARA/BAHIA** : Toile de jute souple **rose tendre** aspect lin. Doublure coton, pochette intérieure. Anses multicolores en crochet, fait à la main. Soft jute, soft pink linen look. Cotton lining, inside pocket. Handmade multicolored crochet handles.

**BAGIO** : Toile de jute souple **naturel** aspect lin. Doublure coton, pochette intérieure, fait à la main. Soft jute, soft pink linen look. Cotton lining, inside pocket. Handmade brown crochet handles.

**CALLAO** : Toile de jute souple **naturel** aspect lin. Doublure coton, pochette intérieure. Broderies en crochet, fait à la main. Soft jute, soft pink linen look. Cotton lining, inside pocket. Handmade crochet.

CABAS, POCLETTE & SAC  
 TOTE BAG, CLUTH BAG  
 & BAG









A



B



C



D



E

A / Hôteesse/Charger plate :  
7575477 ø. 29 x ht. 1,8 cm

Porcelaine.  
Porcelain.

B / Plate/Flat :  
7575478 ø. 27 x ht. 1,8 cm

C / Dessert/Dessert :  
7575479 ø. 23 x ht. 1,8 cm

D / Pasta creuse/Pasta plate :  
7575480 ø. 23 x ht. 4,2 cm

E / Tasse café+sous-tasse/Cup & saucer :  
7575481 10 cl

VAISSELLE  
TABLEWARE







STUPA



RING



FLUX



Set de 2 saladiers **STUPA**  
Set of 2 salad bowls : **7051315**  
30 x 26,5 x ht. 16,5 cm - 24 x 21 x 14,5 cm

Set de 2 saladiers **RING**  
Set of 2 salad bowls : **7051316**  
39 x 39 x ht. 12,5 cm - 31,5 x 30,5 x 9,5 cm

Set de 2 coupes **FLUX**  
Set of 2 bowls : **7051317**  
45 x 20 x ht. 12 cm - 35 x 14 x 9 cm

Extérieur grès **blanc** mat, intérieur **gris bleuté** brillant.  
White matt stoneware outside, **bluish grey** shining.

SALADIERS  
SALAD BOWLS

NOMAD VERT

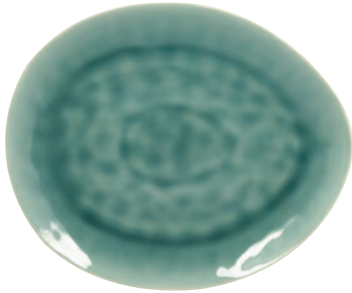

A



B



C

NOMAD FRAMBOISE



D



E



F



Plate/Flat 29 x 24 cm :  
A / 7575450, D / 7575453

Grès.  
Stoneware.

Creuse/Soup 21 x 17 cm :  
B / 7575451, E / 7575454

Dessert/Dessert 19,5 x 16 cm :  
C / 7575452, F / 7575455

VAISSELLE  
TABLEWARE



## MANDALA

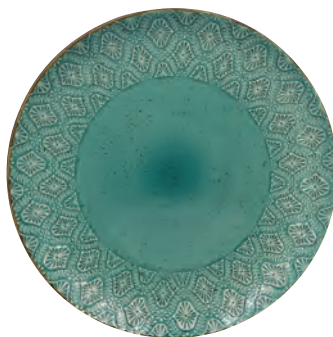

A

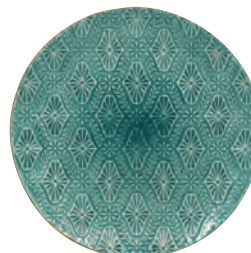

B



C

## BEE

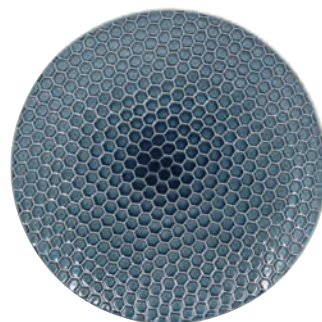

A



B



C

**MANDALA** : Turquoise/Turquoise  
A / Plate/Flat : **7575438** ø. 28 x ht. 3 cm  
B / Dessert/Dessert : **7575439** ø. 21 x ht. 3 cm  
C / Bol/Bowl : **7575440** ø. 16 x ht. 8 cm

**BEE** : Bleu nuit/Night blue  
A / Plate/Flat : **7575444** ø. 27 x ht. 3 cm  
B / Dessert/Dessert : **7575445** ø. 21 x ht. 3 cm  
C / Bol/Bowl : **7575446** ø. 14 x ht. 8 cm

Grès.  
Stoneware.

VAISSELLE  
TABLEWARE

LAGON

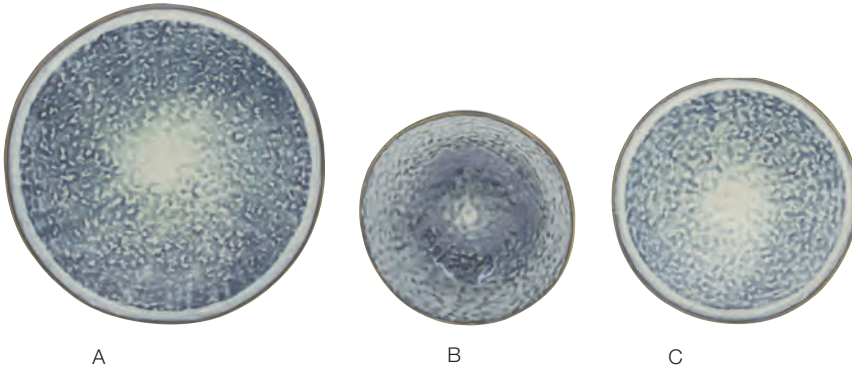

A

B

C

ZANZIBAR



A

B

C

FLORA



A

B

C



**LAGON** : Gris bleu/Grey blue  
 A / Plate/Flat : **7575405** ø. 27 x ht. 1,5 cm  
 B / Creuse/Soup : **7575406** ø. 18 x ht. 5,5 cm  
 C / Dessert/Dessert : **7575290** ø. 21 x ht. 1,5 cm

Grès.  
 Stoneware.

**ZANZIBAR** : Noir strié blanc/Black & white striped  
 A / Plate/Flat : **7575412** ø. 27 x ht. 2,5 cm  
 B / Creuse/Soup : **7575413** ø. 19 x ht. 5 cm  
 C / Dessert/Dessert : **7575414** ø. 21 x ht. 2 cm

**FLORA** : Bleu & blanc/Blue & white  
 A / Plate/Flat : **7575519** ø. 27 x ht. 2,5 cm  
 B / Creuse/Soup : **7575517** ø. 19 x ht. 5 cm  
 C / Dessert/Dessert : **7575518** ø. 20,5 x ht. 2 cm

VAISSELLE  
 TABLEWARE



PALMIER



A



B



C

ALANG GRIS



A



B



C

ALANG PRUNE

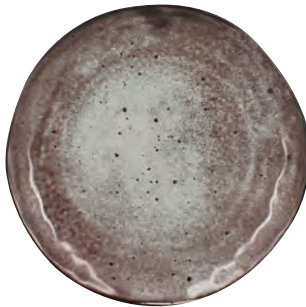

D



E



F

**PALMIER** : Noir & écru/Black & ecru  
 A / Plate/Flat : **7575280** ø. 25 x ht. 2,5 cm  
 B / Creuse/Soup : **7575281** ø. 22 x ht. 5,5 cm  
 C / Dessert/Dessert : **7575282** ø. 20 x ht. 2 cm

**ALANG** :  
 Plate/Flat ø. 26 x ht. 2 cm  
 A / **7575407**, D / **7575410**  
 Creuse/Soup ø. 22 x ht. 5,5 cm  
 B / **7575408**, E / **7575291**  
 Dessert/Dessert ø. 20 x ht. 2 cm  
 C / **7575409**, F / **7575411**

Faïence.  
 Earthenware.

VAISSELLE  
 TABLEWARE





A



B

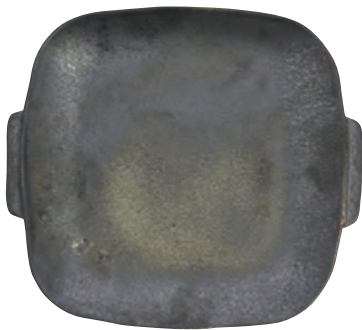

C



D



E



F



G



- A / Plate/Flat : **7575510**  
 ø. 28 x ht. 2,3 cm
- B / Dessert/Dessert : **7575512**  
 ø. 21,5 x ht. 2 cm
- C / Plat tapas/Tapas dish : **7575511**  
 27 x 25 x ht. 3,2 cm
- D / Plat/Serving dish : **7575513**  
 20 x 30 x ht. 4,8 cm
- E / Bol/Bowl : **7575514**  
 ø.12 x ht. 6 cm
- Coupes/Bowls :  
 F / **7575515** ø. 22 x ht. 6 cm  
 G / **7575516** ø. 18 x ht. 5 cm

Céramique aux émaux réactifs.  
 Ceramic with reactive enamels.

VAISSELLE  
 TABLEWARE

PHYSALIS



SENCHA



FUJI



KANJI



NINA



SAPPORO



ANDY



A

B

C

LAURA



A

B

C

ANNA



A

B

C

Théières/Teapots

**PHYSALIS** : 7575660 80 cl

**SENCHA** : 7575598 1 l

**FUJI** : 7575584 80 cl

**KANJI** : 7575661 1,25 l

**NINA** : 7575631 90 cl

**SAPPORO** + 2 tasses : 7575583 65 cl + 2 x 12 cl

**PHYSALIS/SENCHA/FUJI/KANJI/SAPPORO** :

Corps en fonte, intérieur émaillé. Filtre amovible en acier inoxydable./Cast iron teapot, enamelled inside. Stainless steel removable filter.

**NINA** : Porcelaine grise avec infuseur en acier inoxydable. Grey porcelain with stainless steel infuser.

**ANDY/LAURA/ANNA** : Porcelaine. Porcelain.

THÉIÈRES & TASSES  
TEAPOTS & CUPS

**ANDY** : Tasses/Cups 32 cl

A / Brique/Brick : 7575643

B / Océan/Dark ocean: 7575644

C / Summer sky/Summer sky : 7575645

**LAURA** : Tasses/Cups 25 cl

A / Brique/Brick : 7575589

B / Océan/Dark ocean: 7575590

C / Summer sky/Summer sky : 7575671

**ANNA** : Tasses/Cups 8 cl

A / Brique/Brick : 7575588

B / Océan/Dark ocean: 7575587

C / Summer sky/Summer sky : 7575674

THOMAS



A

INFUSION



B

MINIMA



C

INFUSION



D

ANYTIME



E

INFUSION



F

MINIMA



G



H

LAUREN



I

CORTICA



J

A / Théière **THOMAS**/Teapot : **7575634** 1 ℓ

Théières **INFUSION**/Teapots

B / **7575636** 1 ℓ

D / **7575563** 1 ℓ

F / **7575012** 1 ℓ

Tisanières/Herbal mugs

C / **MINIMA** 40 cl **7575638**

G / **MINIMA** 50 cl **7575639**

E / Set de 2 tasses à thé **ANYTIME**

Set of 2 tea cups : **7575562** 25 cl

J / Mug **CORTICA**/Mug : **7575641** 40 cl

A : Porcelaine, bois et acier inoxydable.

Porcelain, wood and stainless steel.

B : Verre borosilicate et silicone. Infuseur en acier inoxydable.

Borosilicate glass and silicone. Stainless steel infuser.

C : Verre borosilicate double paroi et bois. Infuseur en acier inoxydable.

Double alled borosilicate glass and wood. Stainless steel strainer.

D / E : Porcelaine et silicone. Infuseur en acier inoxydable.

Porcelain and silicone. Stainless steel infuser.

G : Porcelaine et bois. Infuseur en acier inoxydable.

Porcelain and wood. Stainless steel infuser.

H : Porcelaine, infuseur en acier inoxydable.

Porcelain and stainless steel infuser.

H / I / J : Porcelaine et liège. Les théières sont munies

d'une boule à thé en acier inoxydable./Porcelain and cork.

Stainless steel tea ball included with the teapot.

## THÉIÈRES & TASSES TEAPOTS & CUPS

**LAUREN :**

H / Théière/Teapot : **7575632** 1 ℓ

I / Set de 2 tasses/Set of 2 cups : **7575640**

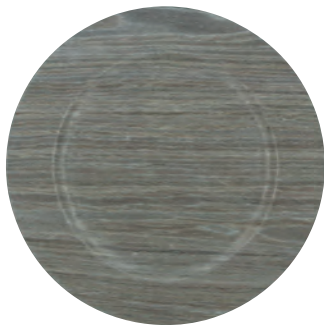

A



B



C



D

Dessous d'assiette/Plate mats :

A / 7575536 33 x 33 cm

B / 7575537 33 x 33 cm

Sets de table/Placemats :

C / 7336025 38 x 38 cm

D / 7336026 38 x 38 cm

A : Polypropylène aspect noyer  
Polypropylene walnut colour.

B : Polypropylène aspect shêne  
Polypropylene oak colour.

C : Rotin naturel.  
Natural rattan.

D : Rotin noir.  
Black rattan.

## DESSOUS D'ASSIETTE & SETS DE TABLE PLATE MATS & PLACEMATS



A



B



C



D



Sets de table/Placemats :

A / **7317100** ø. 38 cm

B / **7317101** ø. 38 cm

C / **7575017** ø. 38 cm

D / Décoration de table/Decoration :

**7336030** ø. 38 cm

A : Plumes d'autruche.  
Ostrich feathers.

B : Plumes de canard.  
Duck feathers.

C : Fibres végétales **naturelles**.  
Natural fibers.

D : Rafia **naturel**.  
Natural raffia.

SETS DE TABLE  
& DÉCORATION DE TABLE  
PLACEMATS & DECORATION



SYRACUSE



B

A



PALERMO



B

A



AMALFI



B

A

LOCARNO



BELLAGIO



**SYRACUSE :**  
A / 1973338 22 cl  
B / 1973339 32 cl

**LOCARNO bleu/Blue :**  
1606005 40 cl

**SYRACUSE/PALERMO/AMALFI :** Coffret de 4 verres en cristal taillé coloré.  
Box of 4 colored cut cristal glasses.

**PALERMO :**  
A / 1973342 22 cl  
B / 1973343 32 cl

**BELLAGIO gris/Grey :**  
1606006 40 cl

**LOCARNO/BELLAGIO :**  
Assortiment de 4 verres soufflés bouche.  
Assortment of 4 mouth blown glasses.

**AMALFI :**  
A / 1973346 24 cl  
B / 1973345 28 cl

VERRES  
GLASSES





A



B



C



D



E



F

A / Flûte champagne/  
Champagne flute : **7575008** 22 cl

B / **7575001** 46 cl

C / **7575002** 61 cl

D / **7575007** 30,2 cl

E / **7575004** 76,8 cl

F / **7575003** 83,9 cl

TRITAN® PROTECT Crystal Glass  
TRITAN® PROTECT Crystal Glass

VERRES  
GLASSES





A

B

C

D

E



F

G

H

I

J

- A / Flûte champagne/Champagne flute  
**7575031** 20,9 cl  
 B / Flûte champagne/Champagne flute  
**7575032** 29,7 cl  
 C / Coupe champagne/Champagne glass  
**7575034** 34 cl  
 D / **7575028** 68 cl  
 E / **7575025** 54 cl  
 F / **7575026** 41 cl  
 G / **7575029** 69,2 cl  
 H / **7575027** 30 cl  
 I / **7575039** 35,7 cl  
 J / **7575040** 38,9 cl

TRITAN® PROTECT Crystal Glass  
 TRITAN® PROTECT Crystal Glass

VERRES  
 GLASSES

MONDIAL



A

AIR



B



C



D

T GLASS



E



F

CÉPAGE



G



H



I

**MONDIAL :**  
A / 7575283 58 cl  
**AIR :**  
B / 7575680 78 cl  
C / 7575681 42 cl  
D / 7575682 30 cl  
**T GLASS :**  
E / 7575659 44 cl  
F / 7575658 35 cl  
**CÉPAGE:**  
G / 7575535 19 cl  
H / 7575534 55 cl  
I / 7575533 45 cl

**MONDIAL/AIR :** TRITAN® PROTECT Crystal Glass  
TRITAN® PROTECT Crystal Glass

**T GLASS :** Cristalin Son-hyx®.  
Son-hyx® cristalyne.

**CÉPAGE :** Cristalin.  
Crystaline.

VERRES  
GLASSES



A



B



C



D



E



F



- A / 7575286 21 cl
- B / 7575287 26 cl
- C / 7575285 40 cl
- D / 7575284 28 cl
- E / 7575288 25,5 cl
- F / 7575289 36 cl

Cristalin Son-hyx®.  
Son-hyx® cristalyne.

VERRES  
GLASSES

SUPREMO



COLOSSÉO



TOP CLASS

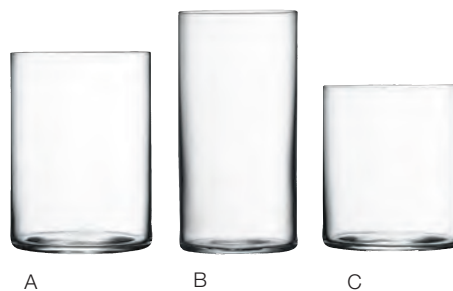

**SUPREMO :**

A / 7575116 24 cl  
B / 7575112 65 cl  
C / 7575113 55 cl  
D / 7575114 45 cl  
E / 7575115 35 cl  
F / 7575117 45 cl

**TOP CLASS :**

A / 7575653 44 cl  
B / 7575654 35 cl  
C / 7575655 35 cl

**COLOSSÉO :**

A / 7575656 28 cl  
B / 7575657 22 cl

**SUPREMO :** Son-hyx®.  
Son-hyx®.

**COLOSSÉO :** Verre trempé.  
Tempered glass.

**TOP CLASS :** Clear glass.  
Clear glass.

VERRES  
GLASSES

OXYGEN



A

B

C

D



A

DOTS



B



**OXYGEN :**  
 A / 7575292 18 cl  
 B / 7575294 40 cl  
 C / 7575293 32 cl  
 D / 7575123 40 cl

**DOTS :**  
 A / 1605106 24 cl  
 B / 1605107 25 cl

**OXYGEN :** Coffret de 2 verres noirs. Verre soufflé bouche.  
 Box of 2 black glasses. Mouth-blown glass.

**DOTS :** Assortiment de 4.  
 Verre décoré.  
 Assortment of 4. Decorated glass.

VERRERIE  
 GLASSWARE



A



B



C



D



E



F

A / 1605113 2,50 ℓ

B / 7575233 1 ℓ

C / 1615515 0,75 ℓ

D / 1984015 1,3 ℓ

E / 1984016 1,3 ℓ

F / 1984018 1,5 ℓ

A : Verre moucheté blanc.  
White spotted glass.

B : Verre cristallin bouchon silicone.  
Crystalline glass silicone stopper.

C : Verre cristallin soufflé bouche.  
Double paroi.  
Mouth-blown crystalline glass.  
Double wall.

D / E / F : Verre cristallin soufflé bouche.  
Mouth-blown crystalline glass.

CARAFES A VINS  
DECANTERS

LOVERS



A

OBAN



B

GALILÉO



C

CAMPBEL TOWN



D

ABERDEEN



E

TOSSA



G

HOMMAGE CARAT



I



F



H



J

A / **LOVERS** : 1973404 2 x 0,70 ℓ  
 B / **OBAN** : 1973402 75 cl  
 C / **GALILÉO** : 1973405 0,80 ℓ  
 D / **CAMPBEL TOWN** : 1973406 0,70 ℓ  
**ABERDEEN** :  
 E / 1973400 70 cl  
 F / 1973401 28 cl  
**TOSSA** :  
 G / 1973500 75 cl  
 H / 7575050 22,5 cl  
**HOMMAGE CARAT**  
 I / 1973503 50 cl  
 J / 1973502 39 cl

A : Set de 2 carafes en cristal de Bohême.  
 Set of 2 decanters in bohemian crystal.

B / C / D : Cristal de Bohême.  
 Bohemian crystal.

E : Cristal de Bohême.  
 Bohemia crystal.

F : Coffret de 6 verres. Cristal de Bohême.  
 Box of 6. Bohemia crystal.

G / H / I / J : Tritan® Crystal Glass.  
 Tritan® Crystal Glass.

VERRERIE  
 GLASSWARE

**Now's Home® Outdoor** développe du mobilier d'extérieur durable qui allie esthétique et confort. La collection **Now's Home® Outdoor** innove en utilisant des matériaux de première qualité pour créer du mobilier qui convient tant pour l'intérieur que pour l'extérieur.

## TEXTILES D'EXTÉRIEUR

### Basic

- Tissu 100% polyester, teinté dans la masse
- Développé spécifiquement pour usage extérieur
- Traitement imperméable
- Lavable à froid

#### Conseils d'entretien

Il est recommandé de le nettoyer régulièrement avec un simple jet d'eau (ne pas utiliser de nettoyeur à haute pression) et de le brosser avec une brosse souple. Laissez-le ensuite sécher à l'air libre.

Pour les taches tenaces, le nettoyage à la main est préconisé avec une eau savonneuse et une brosse à poils doux. Il faut ensuite rincer abondamment à l'eau claire et laisser sécher à l'air libre.

### Sunbrella®

- Tissu 100% acrylique, teinté dans la masse
- Développé spécifiquement pour usage extérieur
- Résistant aux UV, ne se décolore pas sous l'action de la lumière ni du soleil
- Traitement déperlant et antitaches
- Résistant et hydrophobe à l'eau de piscine et de mer
- Lavable à froid
- Résistant aux moisissures
- Respirant

#### Conseils d'entretien

Il est recommandé de le nettoyer régulièrement avec un simple jet d'eau (ne pas utiliser de nettoyeur à haute pression) et de le brosser avec une brosse souple. Laissez-le ensuite sécher à l'air libre.

Pour les taches tenaces, le nettoyage à la main est préconisé avec une eau savonneuse et une brosse à poils doux. Il faut ensuite rincer abondamment à l'eau claire et laisser sécher à l'air libre.

### Batylite®

- Fibre de polyester recouverte d'un revêtement en PVC et tissée
- Esthétique parfaite grâce au tissage de fils gainés
- Résiste aux UV, ne se décolore pas sous l'action de la lumière et du soleil (testé UV 2000h d'exposition)
- Températures extrêmes d'utilisation : de -30 C° jusqu'à +70 C°
- Pas de déformation par pochage grâce à la stabilité dimensionnelle du textile sous tension
- Haute stabilité avec une résistance à la traction 240/240 daN 5cm (EN ISO 1421)
- Résistance exceptionnelle aux déchirures et aux moisissures
- Hydrophobe à l'eau de piscine et à l'eau de mer
- Sèche rapidement et reste frais même en plein soleil
- Assemblé manuellement
- Sans toxines, écologique, 100% recyclable

#### Conseils d'entretien

Il est recommandé de le nettoyer régulièrement à l'eau tiède savonneuse et de le brosser avec une brosse souple. Rincez

abondamment à l'eau claire et laissez sécher à l'air libre.

Ne pas utiliser de détergent ni de papier de verre pour le nettoyage.

### Textiline

- Textile composé de fibres polyester et PVC tissées
- Fibre colorée traitée dans la masse, résistante aux UV
- Résistant et hydrophobe à l'eau de piscine et de mer
- Haute stabilité avec une résistance à la traction de 215/145 kg (résistant à la déchirure)
- Résistant aux grandes variations de températures. Utilisation préconisée pour une température de surface de -30°C (-22°F) à 65°C (149°F)
- 100% recyclable, sans toxines, écologique
- Assemblé manuellement
- Solidité remarquable
- Sèche rapidement et reste frais même en plein soleil

#### Conseils d'entretien

Il est recommandé de le nettoyer régulièrement à l'eau tiède savonneuse et de le brosser avec une brosse souple. Rincez abondamment à l'eau claire et laissez sécher à l'air libre.

Ne pas utiliser de détergent ni de papier de verre pour le nettoyage.

### Cordage marin tressé en polyester et cordage polypropylène

- Haute résistance aux UV et aux intempéries
- Spécifiquement adapté à un usage en extérieur
- Matière indéformable
- Ses propriétés anti-bactériennes ne laissent aucune chance aux salissures comme le sable, le gravier ou le sel

#### Conseils d'entretien

Laver à l'eau tiède savonneuse avec une éponge douce, rincez abondamment à l'eau claire et laissez sécher à l'air libre.

Ne pas utiliser de solvants, ni d'abrasifs trop puissants.



***Now's Home® Outdoor develops durable furniture, matching aesthetic and comfort.  
Now's Home® Outdoor collection innovates using high quality materiel to create furniture suitable for indoor and outdoor.***

## OUTDOOR FABRICS

### Basic

- 100% polyester fabric, mass tinted
- Especially made for outdoor use
- Waterproof treatment
- Cold wash cycle

#### Care instructions

We recommend you to clean it with clear water (do not use high-pressure cleaner) and to scrub with a soft brush. Once cleaned, leave it dry outside.

For persistent stains, we recommend you to use soap and to scrub the fabric with a soft brush. Then rinse thoroughly with clean water and leave it dry outside.

### Sunbrella®

- 100% acrylic fabric, mass tinted
- Especially made for outdoor use
- UV resistant, does not fade under the action of light and sun
- Water-repellent and stain-proof
- Swimming pool and sea waters resistant and hydrophobic
- Cold wash cycle
- Mold resistant
- Breathable

#### Care instructions

We recommend you to clean it with clear water (do not use high-pressure cleaner) and to scrub with a soft brush. Once cleaned, leave it dry outside.

For persistent stains, we recommend you to use soap and to scrub the fabric with a soft brush. Then rinse thoroughly with clean water and leave it dry outside.

### Batyline®

- Polyester fiber coated with a PVC coating and woven
- Perfect esthetic thanks to coated threads weaving
- UV resistant, does not fade under the action of light and sun (tested 2000h UV exposure)
- Extreme temperature for use from -30°C up to 70°C
- No deformation due to the textile dimensional stability under stress
- High stability with traction resistance 240/240 daN 5cm (EN ISO 1421)
- Exceptional resistance to tearing and mildew
- Hydrophobic to swimming pool water and to sea water
- Quick-drying and remains cool even in direct sunlight
- Assembled by hand
- Toxin free, ecological, 100% recyclable

#### Care instructions

We recommend you to clean it with clear and soapy tepid water and to scrub with a soft brush. Rinse thoroughly with clean water and leave it dry outside.

Do not use strong detergent or sand paper for cleaning.

### Textiline

- Polyester and PVC woven fibers
- Mass tinted fiber
- UV-resistant, does not fade under the action of light and sun
- Swimming pool and sea water resistant and hydrophobic
- High stability with traction resistance of 215/145 kg (tear resistant)
- Extreme resistant temperature from -30°C (-22°F) to 65°C (149°F)
- Toxin-free, ecological, 100% recyclable
- Assembled by hand
- Remarkable solidity
- Quick-drying and remains cool even in direct sunlight

#### Care instructions

We recommend you to clean it with clear and soapy tepid water and to scrub with a soft brush. Rinse thoroughly with clean water and leave it dry outside.

Do not use strong detergent or sand paper for cleaning.

### Outdoor braided polyester rope cords and polyPROPYLENE rope cords

- High UV and weather resistance
- Specifically adapted to an outdoor use.
- Matter which can not be pulled out of shape
- Its antibacterial properties give dirt (sand, gravel, salt) no chance

#### Care instructions

Wash with soapy luke warm water and a soft sponge. Rinse off. Do not use solvents or too abrasive products

## FIBRE DE VERRE

- Un matériau en plein essor grâce à ses remarquables propriétés, elle est devenu le renfort fibreux par excellence des matériaux composites
- Résistance spécifique supérieure à celle de l'acier
- Matière minérale, la fibre de verre est incombustible par nature, elle ne propage ni n'entretient la flamme ni la chaleur et ne dégage ni fumée ni produit toxique
- Peu sensible aux variations de température et d'hygrométrie, elle possède un faible coefficient de dilatation linéique
- Imputrescible, elle ne pourrit pas, ne subit aucune altération et est insensible à l'action des insectes et des rongeurs

### Conseils d'entretien

Nous vous recommandons de laver la fibre de verre à l'eau tiède savonneuse et de rincer à l'eau froide. Ne pas utiliser de solvants, ni d'abrasifs trop puissants.

## FIBRE D'ARGILE

- Procédé éco-responsable qui utilise 10 fois moins d'énergie que les méthodes traditionnelles de fabrication de poterie
- Matériau naturel dont l'apparence est très proche du béton, très tendance, en étant deux fois plus léger
- Laisse respirer la terre et les plantes tout en étant légère, solide et résistante au gel
- Présente une esthétique et une teinte de couleurs douces avec une finition imperméable.

### Conseils d'entretien

Nous vous recommandons de laver la fibre de verre à l'eau tiède savonneuse et de rincer à l'eau froide. Ne pas utiliser de solvants, ni d'abrasifs trop puissants.

## MOUSSES



### Mousse Quick-dry foam

- La mousse Quick-dry foam est une mousse conçue pour les coussins OUTDOOR, avec une très faible rétention d'humidité et un séchage rapide
- Ses nombreux pores permettent un drainage maximum de l'eau et de l'air pour un usage très rapide après avoir été mouillée
- Protection antimicrobienne intégrée. Elle empêche le développement de moisissures et de champignons dans les coussins
- Elasticité et rapidité à revenir à son état initial incomparables

## METAUX

### Acier inoxydable

- Haute qualité d'acier inoxydable de type 304 (spécial extérieur)
  - L'acier inoxydable est mieux connu sous le nom d'inox
- Il s'agit d'un alliage de fer dont la résistance à la corrosion est accrue par ajout de chrome et de nickel. Le principe repose sur la protection de la surface extérieure par les molécules d'oxyde de chrome et d'oxyde de nickel. Ces molécules sont bien plus grosses que les atomes de fer sous-jacents. Ceux-ci ne peuvent donc pas se lier à l'oxygène pour former de l'oxyde de fer, mieux connu sous le nom de rouille.

Néanmoins, le chlore est le principal ennemi de l'inox et peut provoquer une corrosion par piqûres. C'est la raison pour laquelle à proximité de la côte, le sel marin est en effet du chlorure de sodium, il est conseillé de polir au maximum la surface du métal afin d'augmenter encore la résistance à la corrosion car plus la surface est polie, moins elle est poreuse. Au plus la porosité est faible, au plus le risque de dépôt des souillures sur la surface du métal diminue, et donc, le risque de corrosion s'en trouve également réduit. Pour cela, pour tout usage en milieu corrosif, nous conseillons un traitement spécifique plusieurs fois dans l'année.

### Conseils d'entretien

L'inox est facile à nettoyer. Laver avec de l'eau savonneuse, rincer abondamment, sécher intégralement les meubles, puis appliquer un produit spécialisé avec un chiffon doux afin de protéger et de maintenir votre mobilier brillant et d'éviter les traces de doigts.

Les meubles en inox doivent être nettoyés au moins une fois par mois pour minimiser l'accumulation de saletés.

Pour enlever les taches brunes (causées par le sel de mer) et les taches envahissantes, appliquer un produit pour l'inox sur une éponge et frotter jusqu'à disparition des taches. Laver à l'eau savonneuse et essuyer avec un chiffon les surfaces en inox.

En suivant ces conseils, vous raviverez vos meubles et les rendrez brillant à nouveau.

Attention, les émanations de chlore provenant de piscines fermées augmentent le risque de corrosion.

Ne pas utiliser de brosses métalliques (utiliser seulement un matériau en nylon pour frotter l'inox tel que 3M Scotch-light), d'acides, de nettoyeurs à base de chlorure ou d'hydroxyde de sodium (comme par exemple les nettoyeurs de salle de bain).

## FIBREGLASS

- A fast-growing material thanks to its remarkable properties. It became the perfect fibrous reinforcement for composite materials
- Better specific resistance than steel
- Mineral matter, fibreglass is, by nature, non-combustible. It neither creates nor propagates flames or heat, and neither releases smoke nor toxic products
- Relatively insensitive to variations in temperatures and humidity, it has a low coefficient of linear expansion
- Anti-rot, it does not undergo any alteration and is insects and rodents resistant

### Care instructions

We recommend that you wash the fibreglass with soapy lukewarm water and rinse it with cold water  
Do not use solvents or too abrasive products

## FIBRECLAY

- Eco-responsible process which uses 10 times less energy than traditional pottery-manufacturing methods
- Natural material similar in appearance to concrete, it is very trendy and two times lighter
- Lets the earth and plants breathe while remaining light, solid and frost-resistant
- Offers subtle aesthetic and colours, with a waterproofed finish

### Care instructions

We recommend that you wash the fibreglass with soapy lukewarm water and rinse it with cold water  
Do not use solvents or too abrasive products

## FOAMS

### Quick dry foam

- Perforated foam that permit water drainage



### QDF foam ( QuickDryFoam®)

- QuickDryFoam® is especially made for outdoor use
- Open pores permit maximum water drainage and air circulation, hence allowing quick usage after being wet or even saturated
- QuickDryFoam® uses UREGARD in-built anti-microbial protection. It will prohibit growth of common mildew and fungus inside the outdoor cushions even when left outdoor for a long period of time
- QuickDryFoam® offers unrivaled resiliency & memory to come back to its original shape

## METALS

### Stainless steel

- High quality stainless steel #304 (special outdoor)
- Stainless steel is commonly known as rust-free steel (RFS). This is a ferrous alloy with increased corrosion resistance due to the underlying addition of chrome and nickel. The principle is based on protecting the surface area by means of chrome-oxide and nickel-oxide molecules. These molecules are much larger than the underlying iron molecules, which prevents the latter from binding

with oxygen and forming iron oxides-better known as rust. However, chlorine is RFS' greatest enemy and can cause a type of corrosion that is known as "pitting". For that reason, it is recommended that in locations near the seacoast - since sea salt is sodium chloride - the metal be given a surface made as smooth as possible in order to increase its resistance to corrosion even further. The smoother the surface is the less porous it is. The lower the porosity is, the lower dirt deposits accumulate on the metal surface, and thus the lower the risk of corrosion is. That is why, for corrosive environment, we recommend specific treatment several times a year.

### Care instructions

Stainless steel is easy to be cleaned. Wash the stainless steel parts with soap, thoroughly rinse it, then dry it off with a cloth. Then, spray a specific product to clean stainless steel on a soft cloth and wipe over stainless steel surface to protect and keep the furniture shiny and fingerprint stains resistant. Stainless steel furniture must be cleaned at least once a month in order to reduce dirt collection. To remove brown stains (caused by salt from the sea) and pervasive stains, apply a specific product to clean stainless steel on a sponge (as 3M Scotch-light sponges) and scrub the stains until they disappear. Wash-out with soap and water and dry stainless steel surfaces with a cloth. By following these tips, you will renew your stainless steel furniture and make it shiny once again.

Be careful, emanations of chlorine coming from closed swimming-pools increase the risk of corrosion.

Do not use any acid, chloride-based cleaners or Sodiumhydroxide with stainless steel furniture, for example, bathroom cleaners. Do not use metal brush with stainless steel furniture. Only use a nylon material such as 3M Scotch-light sponges.

### Aluminium

- Aluminium de qualité A6063-T5
  - Haute qualité
  - Léger et robuste
  - Ne rouille pas, craint toutefois les éclaboussures d'eau de piscine
- Aluminium Powder coated (peint)
  - Poudre powder coated fluidisée, appliquée par spray électrostatique sur la structure en aluminium, pour obtenir la solidité et la résistance du revêtement
  - Lui donne un aspect brillant
  - Haute qualité
  - Léger et robuste
  - Ne rouille pas
- Aluminium anodisé
  - Traitement de surface électrochimique sur l'aluminium (formation par électrolyse d'une couche d'alumine possédant une dureté élevée)
  - Assure une durabilité de l'aspect grâce à une meilleure résistance à l'usure, à la corrosion et à la chaleur
  - Préconisé à proximité de la mer, des piscines
  - Eviter les produits tels que l'acide, la soude, le vinaigre et l'alcali

#### Conseils d'entretien

Facile d'entretien, il se lave d'un seul coup d'éponge à l'eau savonneuse.

### VERRE

#### Verre trempé

- Le verre trempé est du verre traité par un processus de trempe (refroidissement rapide) en vue d'améliorer ses propriétés mécaniques. C'est un verre deux à cinq fois plus résistant qu'un verre traditionnel. Lorsqu'il est cassé, il se brise en petits morceaux ce qui permet d'éviter des accidents majeurs
- Verre d'une épaisseur minimale de 4 mm en fonction de l'application

#### Verre trempé dépoli à l'acide

- Le verre dépoli à l'acide produit une apparence satinée et translucide qui masque la vue tout en laissant passer la lumière

### BOIS DE TECK

- Solidité universellement reconnue qui trouve son origine dans la forte teneur en huiles naturelles du teck
- Très faible absorption de l'eau qui permet une grande stabilité sous l'effet du chlore, de l'eau de mer et des rayons UV
- Forte résistance aux agressions de produits chimiques ainsi qu'aux attaques des vermines
- Bois de teck de qualité supérieure âgé de 60 à 80 ans, provenant de plantations écologiques
- 100% recyclable

#### Conseils d'entretien pour la collection SEA TEAK (teck vieilli)

Le teck vieilli a reçu un traitement qui lui confère cet aspect vieilli. Il ne nécessite pas de traitement et sa patine ne grisaille pas dans

le temps. Très résistant, il est imputrescible, il ne se voile pas et ne se fend pas.

Facile d'entretien, il se lave d'un seul coup d'éponge à l'eau savonneuse tiède.

Ne pas utiliser de solvants.

#### Conseils d'entretien du teck naturel

Normalement, toutes les taches qui apparaissent sur le bois de teck disparaissent progressivement d'elles-mêmes. Pour un retrait immédiat des taches, il suffit de nettoyer les taches avec du savon et de frotter plusieurs fois avec une brosse ou une éponge non abrasives, puis de rincer le meuble tout entier à l'eau claire et de le laisser sécher naturellement.

Le mobilier de jardin en teck utilisé en extérieur atteindra une magnifique patine gris argentée entre environ 3 mois et 1 an en fonction de la quantité d'exposition au soleil et à la pluie. Pendant l'altération, une légère levée des fils peut apparaître sur la surface des accoudoirs et des pieds. Il est normal pour des meubles de jardin en bois de se contracter ou de gonfler en raison des variations climatiques. Cela n'affectera ou ne fragilisera ni la durabilité ni la qualité du mobilier. Un nettoyage régulier doit être prodigué avec une brosse douce ou une éponge. Vous pouvez également appliquer l'huile de teck pour un maintien de la couleur plus durable.

Pour cela, protéger les zones qui n'exigent pas un traitement à l'huile de teck avec un ruban adhésif. Ensuite, poncer minutieusement les parties en bois avec du papier de verre fin. Appliquer l'huile de teck avec un chiffon ou un pinceau souple, puis peindre le mobilier afin de créer un bel et riche éclat de surface. Essuyer avec un chiffon l'huile de teck en surplus. Renouveler l'opération décrite ci-dessus deux fois puis poncer la surface en bois de nouveau avec du papier de verre fin. Appliquer l'huile de teck pour la dernière fois. Essuyer avec un chiffon sec et propre. Laisser sécher 15 à 20 minutes.

**Aluminium**

- A6063-T5 aluminium quality
- High quality
- Light and strong
- Do not rust, but doesn't cope with swimming pool water splash
- Powder coated aluminium (painted)
- Fluidized powder coating applied on the aluminium structure by electrostatic spray to ensure the solidity and the resistance of the coating
- Give a glossy looking
- High quality
- Light and strong
- Do not rust
- Anodized aluminium
- Electrochemical surface treatment on aluminium (Formation by electrolysis of alumina layer with high hardness)
- Ensure a sustainable aspect because of a better resistance to mechanical wear, to corrosion and to heat
- Recommended near the sea, swimming pools
- Avoid household cleaning products such as acid, sodium hydroxide vinegar, alkali

## Care instructions

We recommend you to clean with warm hot soapy water.

**GLASS****Tempered glass**

- The tempering operation consists of a brutal cooling by ventilation of cold air over the 2 faces of the glass product. This treatment creates in the glass a force which improves most of its physical properties resistance to mechanical duress. It is 2,5 times more resistant than a fired product of equal thickness. In case of shock, the glass would break into thousands of dull pieces which avoid major accidents
- Minimum thickness equals 4mm depending on the application

**Tempered acid etched glass**

- The acid etched glass produces a translucent satin appearance which blurs the view while allowing the light to pass

**TEAK**

- Resistance universally acknowledged that originated in the high content of natural oils teak
- Very low water absorption which allows stability under the effect of chlorine, salt water and UV rays
- Strong resistance to chemical and vermin attacks
- Teak wood of superior quality aged from 60 to 80 years, from ecological plantations
- 100% recyclable

## Care instructions for SEA TEAK collection (old-looking teak)

The old-looking teak has received a treatment which gives it an old-looking aspect. The old-looking teak does not require any treatment

and its patina will not become grey over time. Very resistant, it will not split, become warped or rot.

We recommend you to clean with warm hot soapy water.

Do not use any cleaning solvents.

## Care instructions for natural teak

Normally, all stains that appear on teak wood will gradually disappear by themselves. For immediate removal, simply wash the stains off with soap. Scrub repeatedly with a non-abrasive brush or sponge. Then rinse the entire piece of furniture with clean water and leave it dry naturally.

Teak outdoor furniture will attain a gorgeous and silvery-grey patina by approximately 3 months to 1 year depending on the amount of sunlight and rain exposure. During weathering, a slight lifting of the grain may appear on the tops of furniture arms and legs which is normal for outdoor wooden furniture to have expanding and contracting conditions and will not effect or minimize the durability and quality of the furniture. Regular cleaning should be done by washing with a soft brush or a sponge. Another care option is to use teak oil so that the color of the wood is long-lasting. Please follow the following instructions: put a sticky tape around the areas where do not require the teak oil, then sand brush wooden parts thoroughly with thin sand paper. Apply teak oil on a cloth or on a soft brush, then wipe all over the furniture to create the full, rich surface sheen. Wipe off the left over teak oil with a cloth. Repeat the above instructions twice and sand brush the wooden surface with thin sand paper again. Apply teak oil for the last time and wipe off with a dry and clean cloth. Leave it dry for 15-20 minutes.

## LE MOBILIER :

### LES ASSISES : LES CANAPÉS



**7224652**  
130 x 76 x ht. 79 cm  
(p.7)



**7224555**  
130 x 76 x ht. 79 cm  
(p.6)



**7224003**  
164 x 88 x ht. 70 cm  
(p.25)



**7224055**  
222 x 100 x ht. 69 cm  
(p.18)



**7224522**  
248 x 102 x ht. 80 cm  
(p.16)



**7224523**  
190 x 93 x 80 cm  
(p.16)

**7226167 canapé droit** 162 x 90 x ht. 66 cm  
**7226168 canapé gauche** 162 x 90 x ht. 66 cm  
(p.17)

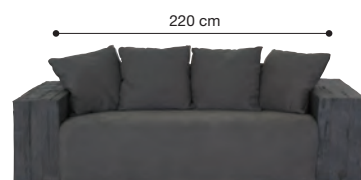

**7224112**  
220 x 90 x ht. 68 cm  
(p.19)



**7223182**  
192 x 75 x ht. 70 cm  
(p.20)



**7224120**  
192 x 87 x ht. 85 cm  
(p.23)



**7224121**  
192 x 87 x ht. 85 cm  
(p.23)

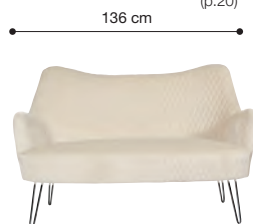

**7224081**  
136 x 75 x ht. 80 cm  
(p.28)

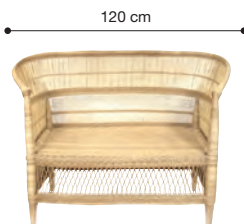

**7224136**  
120 x 50 x ht. 85 cm  
(p.13)



**7224131**  
140 x 70 x ht. 105 cm  
(p.33)



**7224127**  
140 x 70 x ht. 105 cm  
(p.33)

### LES FAUTEUILS LOUNGE



**7224654**  
77 x 81 x ht. 71 cm  
(p.7)



**7224653**  
77 x 81 x ht. 71 cm  
(p.6)



**7224658**  
84 x 65 x ht. 81 cm  
(p.10)



**7224657**  
61 x 70 x ht. 73 cm  
(p.10)



**7224024**  
68 x 74 x ht. 83 cm  
(p.9)



**7224023**  
76 x 76 x ht. 71 cm  
(p.9)

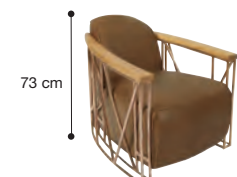

**7224377**  
95 x 70 x ht. 73 cm  
(p.27)



**7224375**  
95 x 70 x ht. 73 cm  
(p.27)



**7224376**  
95 x 70 x ht. 73 cm  
(p.27)



**7225317**  
74 x 83 x ht. 70 cm  
(p.24)



**7225287**  
74 x 83 x ht. 70 cm  
(p.24)



**7224089**  
81 x 85 x ht. 67 cm  
(p.25)



**7224557**  
56 x 66 x ht. 78 cm  
(p.8)

**7224082**  
57 x 54 x ht. 69 cm  
(p.28)

**7224083**  
57 x 54 x ht. 69 cm  
(p.28)

122 cm

**7223400**  
70 x 70 x ht. 122 cm  
(p.15)

78 cm

**7224135**  
78 x 46 x ht. 77 cm  
(p.12)

75 cm

**7224025**  
86 x 67 x ht. 75 cm  
(p.11)



**7224027**  
79 x 70 x ht. 94 cm  
(p.11)



**7224132**  
70 x 70 x ht. 86 cm  
(p.33)



**7224126**  
70 x 70 x ht. 86 cm  
(p.32)

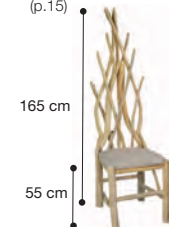

**7224128**  
50 x 65 x ht. 165 cm  
(p.32)

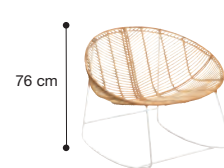

**7224551**  
79 x 91 x ht. 76 cm  
(p.34)



**7224553**  
82 x 76 x ht. 90 cm  
(p.34)

LES CHAISES & LES FAUTEUILS DE TABLE

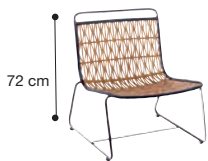

**7224011**  
62 x 56,5 x ht. 72 cm  
(p.35)



**7224156**  
47,5 x 53 x ht. 78 cm  
(p.30)

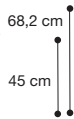

68,2 cm



**7224155**  
52 x 53 x ht. 78 cm  
(p.30)

48 cm



**7224310**  
47 x 57 x ht. 85 cm  
(p.38)



**7224311**  
47 x 57 x ht. 85 cm  
(p.38)



**7224312**  
47 x 57 x ht. 85 cm  
(p.38)



44 cm

**7224075**  
46 x 58 x ht. 81,5 cm  
(p.35)



**7224012**  
53 x 44 x ht. 83 cm  
(p.35)



46 cm

**7224014**  
64,5 x 47 x ht. 94 cm  
(p.35)



71 cm

**7224034**  
56 x 57 x ht. 84 cm  
(p.39)



45 cm

**7224035**  
56 x 57 x ht. 84 cm  
(p.39)



45 cm

**7224033**  
56 x 57 x ht. 84 cm  
(p.39)



70 cm

**7224584**  
58,5 x 60 x ht. 83,5 cm  
(p.41)



**7224585**  
58,5 x 60 x ht. 83,5 cm  
(p.41)



**7224586**  
58,5 x 60 x ht. 83,5 cm  
(p.41)



**7224587**  
58,5 x 60 x ht. 83,5 cm  
(p.41)

44 cm



**7224580**  
47 x 47 x ht. 83,5 cm  
(p.40)



**7224581**  
47 x 47 x ht. 83,5 cm  
(p.40)



**7224582**  
47 x 47 x ht. 83,5 cm  
(p.40)



**7224583**  
47 x 47 x ht. 83,5 cm  
(p.40)



56 cm

**7226157**  
74 x 66,5 x ht. 82,5 cm  
(p.36)



46 cm

**7226154**  
74 x 66,5 x ht. 82,5 cm  
(p.36)



52 cm

**7226155**  
74 x 66,5 x ht. 82,5 cm  
(p.36)



70 cm

**7226162**  
74 x 66,5 x ht. 82,5 cm  
(p.36)



46 cm

**7226870**  
57 x 61 x ht. 80 cm  
(p.58)



69 cm

**7226857**  
59 x 57 x ht. 86 cm  
(p.58)

LES CHAISES DE BAR



**7224006**  
50 x 45  
x ht. 99 cm  
(p.44)



**7224036**  
48 x 47  
x ht. 95 cm  
(p.44)



**7226156**  
50,5 x 54  
x ht. 106,5 cm  
(p.45)



**7226166**  
50,5 x 54  
x ht. 106,5 cm  
(p.45)



**7226165**  
50,5 x 54  
x ht. 106,5 cm  
(p.45)



**7224105**  
43 x 54  
ht. 100 cm  
(p.44)



**7224095**  
ø. 40 x ht. 71 cm  
(p.44)

LES BANCS ET TABOURETS



**7223403**  
ø. 183 x ht. 57 cm  
(p.15)



**7224313**  
35 x 35 x ht. 42 cm  
(p.7)



**7224084**  
ø. 40 x ht. 40 cm  
(p.28)



**7225846**  
57 x 42 x ht. 48 cm  
(p.74)



**7224500**  
ø. = 36 x ht. = 54 cm  
(p.72)



**7224154**  
ø. 41 x ht. 46 cm  
(p.75)

LES CONSOLES



**7223020**  
150 x 50 x ht. 85 cm  
(p.48)

LES TABLES DE REPAS

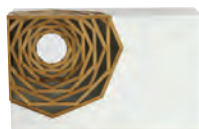

**7223405**  
132 x 42 x ht. 81 cm  
(p.69)



**7225250**  
≈ 150 x 40 x ht. 80 cm  
(p.64)



**7225662**  
≈ 150 x ht. 80 cm  
(p.64)



**7223059**  
150 x 40 x ht. 79 cm  
(p.71)



**7223190**  
245 x 110  
(p.31)



**7223090**  
240 x 110 cm  
(p.47)



**7223080**  
300 x 110 cm  
(p.46)



**7223613**  
≈ 250 x ≈ 100 cm  
(p.50)



**7223274** 300 x 100 cm  
**7223273** 250 x 100 cm  
**7223272** 200 x 100 cm  
(p.51)



**7223280 (avec verre)**  
250 x 100 cm  
(p.52)



**7223574**  
300 x 120 cm  
(p.58)



**7223490 (avec verre)** 250 x 100 cm  
**7223489 (avec verre)** 200 x 90 cm  
(p.54)



**7223495 (avec verre)**  
180 x 90 cm  
(p.58)



**7223488** Plateau 200 x 90 cm  
**7223679 Set 2 pieds**  
80 x 12 x ht. 72 cm  
(p.54)

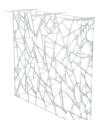

**7223680**  
Set 2 pieds  
80 x 12 x ht. 72 cm  
(p.54)

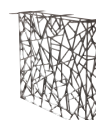

**7223679**  
Set 2 pieds  
80 x 12 x ht. 72 cm  
(p.54)



**7223065**  
Set 2 pieds  
80 x 6 x ht. 66 cm  
(p.51)



**7223578**  
Set 2 pieds  
80 x 8 x ht. 68 cm  
(p.51)





**7223015**  
200 x 100 cm  
(p.67)



**7226160**  
140 x 140 cm  
(p.59)



**7223040**  
ø. 150 cm  
(p.49)



**7223493 (avec verre)**  
ø. 160 cm  
(p.55)



**7223611**  
ø. 160 cm  
(p.61)



**7224589**  
140 x 80 cm  
(p.42)



**7224028**  
160 x 80 cm  
(p.43)



**7224029**  
80 x 80 cm  
(p.43)

LES TABLES BASSES



**7576153**  
ø. 100 cm  
(p.42)



**7577001**  
ø. 100 cm  
(p.42)



**7223025**  
120 x 60 x ht. 38 cm  
(p.48)



**7223181**  
ø. 50 x ht. 48 cm  
(p.21)



**7223180**  
ø. 80 x ht. 38,5 cm  
(p.21)



**7223012**  
ø. 55 x ht. 37/57 cm  
(p.66)



**7223013**  
ø. 75 x ht. 37/57 cm  
(p.66)



**7223480**  
ø. 50 x ht. 52 cm  
(p.55)



**7223481**  
ø. 90 x ht. 40 cm  
(p.55)



**7223482**  
160 x 50 x ht. 30 cm  
(p.56)

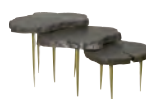

**7223055**  
ø. 50 x ht. 41 cm,  
ø. 50 x ht. 35 cm,  
ø. 40 x ht. 29 cm  
(p.48)



**7223276 (avec verre)**  
**7223271 (sans verre)**  
140 x 80 x ht. 45 cm  
(p.53)



**7224137**  
100 x 40 x ht. 40 cm  
(p.12)

LES BAHUTS, MEUBLES MÉDIA, COMMODE ET BUREAU



**7223269**  
ø. 100 x ht. 45 cm  
(p.63)



**7225633**  
≈ 100 x ht. 45 cm  
(p.60)



**7225970**  
105 x 105 x ht. 40 cm  
(p.62)



**7226169**  
90 x 90 x ht. 27 cm  
(p.17)



**7225284**  
150 x 49 x ht. 100 cm  
(p.68)



**7225341**  
140 x 47 x ht. 45 cm  
(p.68)

LES MEUBLES D'APPOINT



**7223183**  
180 x 48 x ht. 82 cm  
(p.21)



**7223122**  
160 x 40 x ht. 80 cm  
(p.57)



**7223120**  
140 x 40 x ht. 50 cm  
(p.55)



**7223158**  
140 x 70 x ht. 76 cm  
(p.31)



**7223181**  
ø. 50 x ht. 48 cm  
(p.21)



**7223012**  
ø. 55 x ht. 37/57 cm  
(p.66)



**7223480**  
ø. 50 x ht. 52 cm  
(p.55)



**7575010**  
70 x 58 x ht. 46 cm  
(p.33)



**7223121**  
50 x 40 x ht. 50 cm  
(p.57)



**7223014**  
ø. 60 x ht. 60 cm  
(p.66)



**7223566**  
ø. 60 x ht. 40 cm  
(p.74)



**7223105**  
ø. ≈ 34 x ht. ≈ 55 cm  
(p.70)



**7224138**  
40 x 40 x ht. 40 cm  
(p.13)



**7223597**  
30 x 30 x ht. 45 cm  
(p.72)



**7223068**  
30 x 30 x ht. 45 cm  
(p.72)



**7223604**  
ø. ≈ 50 x ht. 45 cm  
(p.72)



**7225635**  
ø. ≈ 30 x ht. 40 cm  
(p.60)



**7223270**  
39 x 39 x ht. 45 cm  
(p.53)



**7223603**  
70 x 60 x ht. 45 cm  
(p.72)



**7223598**  
45 x 45 x ht. 55 cm  
(p.71)



**7226730**  
ø. 50 x ht. 45 cm  
(p.74)



**7223567**  
ø. 45 x ht. 45 cm  
(p.34)



**7223606**  
ø. 40 x ht. 46 cm  
(p.74)



**7223168**  
35 x 37 x  
ht. 95 cm  
(p.75)



**7223167**  
30 x 32 x  
ht. 78 cm  
(p.75)



**7223594**  
60 x ht. 200 cm  
(p.73)



**7575015**  
ø. 30 x ht. 200 cm  
(p.73)



**7223007**  
ø. 26 x ht. 90 cm  
(p.73)

## LE MOBILIER D'EXTÉRIEUR

LES ASSISES :  
LES CANAPÉS



**7226110**  
203 x 79 x ht. 68 cm  
(p.105)



**7226781**  
200 x 85 x ht. 79 cm  
(p.91)



**7226191**  
162 x 80 x ht. 67 cm  
(p.93)

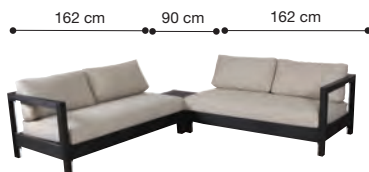

**7226167 canapé droit** 162 x 90 x ht. 66 cm  
**7226168 canapé gauche** 162 x 90 x ht. 66 cm  
**7226169 table** 90 x 90 x ht. 27 cm  
(p.79)



**7226775 double pouf droit** 160 x 107 x ht. 43 cm  
**7226776 double pouf gauche** 160 x 107 x ht. 43 cm  
**7226774 fauteuil central** 80 x 107 x ht. 78 cm  
**7226773 fauteuil d'angle gauche/droit** 107 x 107 x ht. 78 cm  
(p.88)



**7577010 fauteuil central** 144 x 78 x ht. 65,5 cm  
**7577011 fauteuil d'angle** 78 x 78 x ht. 65,5 cm  
(p.106)

## LES FAUTEUILS LOUNGE

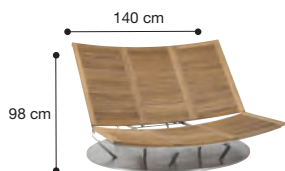

**7226707**  
140 x 60 x ht. 98 cm  
(p.85)



**7226856**  
66 x 83 x ht. 114 cm  
(p.92)



**7226847**  
66 x 78 x ht. 85 cm  
(p.92)



**7224558**  
71 x 70,5 x ht. 71 cm  
(p.92)



**7226737**  
78 x 77 x ht. 87 cm  
(p.98)



**7226161**  
75 x 71,5 x ht. 72,5 cm  
(p.83)

LES CHAISES & LES FAUTEUILS DE TABLE



LES CHAISES DE BAR & POUF



LES TABLES DE REPAS

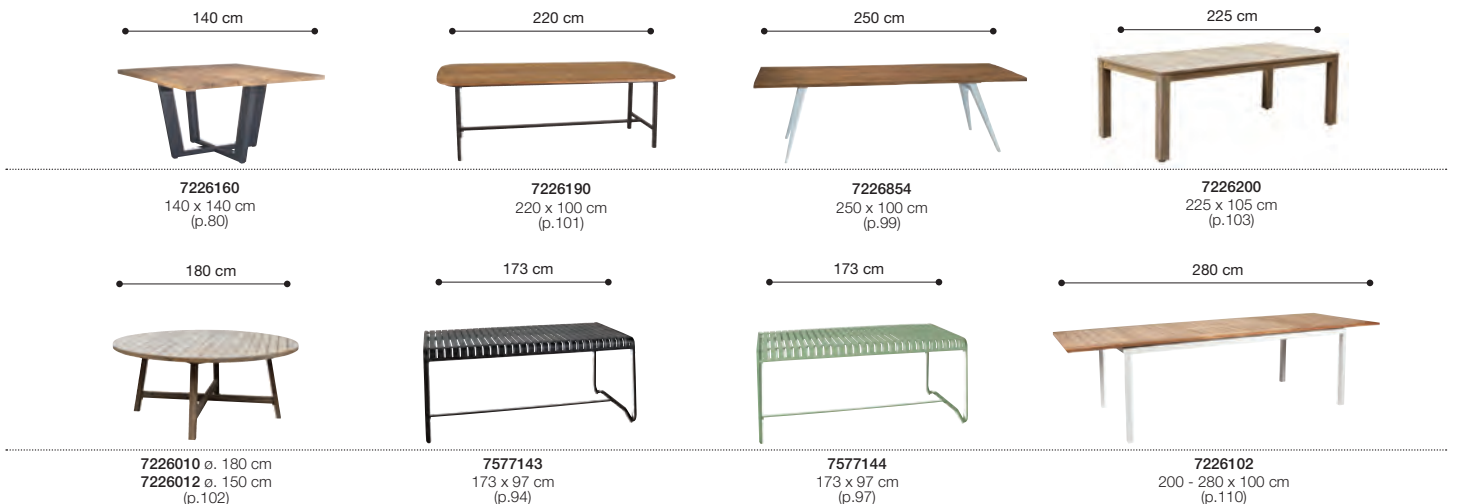



**7226485**  
220 x 92 cm  
(p.111)



**7226515**  
220 x 92 cm  
(p.111)



**7226528**  
70 x 70 cm  
(p.114)



**7577145**  
75 x 75 cm  
(p.94)



**7577146**  
75 x 75 cm  
(p.97)

## LES TABLES BASSES



**7226169**  
90 x 90 x ht. 27 cm  
(p.78)



**7226777**  
120 x 80 x ht. 25 cm  
(p.90)



**7226735**  
120 x 60 x ht. 38,5 cm  
(p.92)



**7226137**  
ø. 60 x ht. 30 cm/ø. 45 x ht. 25 cm  
ø. 35 x ht. 20 cm  
(p.98)



**7226738**  
ø. 90 x ht. 34 cm  
(p.98)

## LES TABLES D'APPOINT

## DAYBED



**7226709**  
260 x 260 x ht. 225 cm  
(p.87)



**7226112**  
ø. 90 x ht. 38 cm  
(p.105)



**7226153**  
72 x 72 x ht. 20,5 cm  
(p.106)



**7226739**  
ø. 40 x ht. 51 cm  
(p.98)



**7226730**  
ø. 50 x ht. 46 cm  
(p.91)



**7226138**  
60 x 36 x ht. 37 cm  
(p.98)



**7226622**  
ø. 44 x ht. 35 cm  
(p.108)

## CHAISES LONGUES



**7226801**  
140 x 145,5 x ht. 248 cm  
(p.84)



**7226706**  
200 x 68 x ht. 34 cm  
(p.85)



**7226778**  
214 x 107 x ht. 25 cm  
(p.90)



**7226006**  
200 x 65 x ht. 31 cm  
(p.105)



**7226207**  
198 x 59,5 x ht. 32 cm  
(p.109)



**7226205**  
198 x 59,5 x ht. 32 cm  
(p.109)

## LES POTS DE JARDIN



**7226400**  
215 x 74 x ht. 33,5 cm  
(p.113)



**7226524**  
215 x 74 x ht. 33,5 cm  
(p.113)



**7226740**  
42 x 42 x ht. 59 cm  
(p.121)



**7322261**  
ø. 44 x ht. 20 cm  
ø. 37 x ht. 16 cm  
ø. 30 x ht. 12 cm  
(p.121)



**7322070**  
ø. 47 x ht. 43 cm  
ø. 38 x ht. 35 cm  
(p.119)



**7322243**  
ø. 55 x 110 cm  
ø. 40 x 80,5 cm  
ø. 25,5 x 55 cm  
(p.120)

## LES LUMINAIRES D'EXTÉRIEUR



**7322247**  
ø. 55 x 41 cm  
ø. 40 x 31,5 cm  
ø. 30 x 22,5 cm (p.120)



**7322246**  
60 x 60 x 60 cm  
50 x 50 x 50 cm  
40 x 40 x 40 cm (p.120)



**7322245**  
100 x 47 x 47 cm  
80 x 37 x 37,5 cm  
(p.120)



**7062032**  
48 x 43 x ht. 27 cm  
(p.118)



**7062006**  
26 x 14 x ht. 33 cm  
(p.119)



**7062005**  
ø. 50 x ht. 43,5 cm  
(p.119)



**7062050** ø. 45 x ht. 138 cm  
**7062051** ø. 60 x ht. 113 cm  
(p.118)

LES PARASOLS



**7226122**  
300 x 400 x ht. 300 cm  
(p.116)



**7226124**  
300 x 400 x ht. 300 cm  
(p.116)



**7226126**  
300 x 300 x ht. 265 cm  
(p.116)



**7226131**  
200 x 200 x 245 cm  
(p.117)



**7226132**  
200 x 200 x 245 cm  
(p.117)

LES HOUSES DE PROTECTION



**7226133** pour parasols  
7226132 et 7226131  
(p.118)



**7226075** pour table 7226010  
+ 8 chaises 7226080

**7226076** pour table 7226012 + 6 chaises 7226080  
(p.102)



**7226078** pour table  
rectangulaire 7226200  
(p.103)



**7226079** pour chaise  
longue 7226006  
(p.105)



**7226077** pour canapé 7226110  
+ 2 fauteuils 7226111 + table basse 7226112  
(p.105)

LE LUMINAIRE : LES LAMPADAIRES



**7062995**  
ø. 45 x ht. 163 cm  
(p.127)



**7067044**  
ø. 25 x ht. 165 cm  
(p.145)



**7067023**  
31 x 31 x ht. 170 cm  
(p.151)



**7062060**  
ø. 60 x ht. 190 cm  
(p.138)



**7062976**  
ø. 55 x ht. 180 cm  
(p.151)



**7064070**  
ø. 60 x ht. 165 cm  
(p.139)



**7067043**  
74 x 74 x ht. 200 cm  
(p.147)



**7223011**  
51 x 47 x ht. 180 cm  
(p.140)



**7223010**  
51 x 47 x ht. 88 cm  
(p.140)



**7062539**  
50 x 40 x ht. 115 cm  
(p.140)



**7062050** ø. 45 x ht. 138 cm  
**7062051** ø. 60 x ht. 113 cm  
(p.137)



**7062055**  
ø. 32 x ht. 173 cm  
(p.138)



**7062921** ø. 35 x ht. 173 cm  
**7062922** ø. 35 x ht. 139 cm  
(p.141)



**7062911**  
ht. 130 cm  
(p.140)

LES LAMPES À POSER



**7064039**  
ø. 50 x ht. 170 cm  
(p.146)



**7062991**  
ø. 45 x ht. 94 cm  
(p.128)



**7062993**  
ø. 38 x ht. 64 cm  
(p.128)



**7064213**  
40 x 40 x ht. 68 cm  
(p.134)



**7064210**  
60 x 25 x ht. 52 cm  
(p.134)



**7067110**  
24 x 24 x ht 47 cm  
(p.143)



**7067060**  
80 x 22 x ht 92 cm  
(p.143)



**7067037**  
55 x 20 x ht. 61 cm  
(p.143)

LES SUSPENSIONS



**7067017**  
40 x 20 x ht. 56 cm  
(p.142)

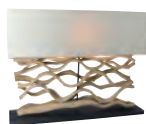

**7067029**  
80 x 20 x ht. 62 cm  
(p.142)



**7067056**  
ø. 14 x ht. 33 cm  
(p.135)



**7067022**  
ø. 47 x ht. 47 cm  
(p.144)



**7064001**  
ht. 45 cm  
(p.144)



**7062036**  
48 x 43 x ht. 27 cm  
(p.145)



**7062990**  
ø. 65 x ht. 32 cm  
(p.129)



**7062989**  
ø. 40 x ht. 20 cm  
(p.129)



**7062992**  
ø. 38 x ht. 34 cm  
(p.130)



**7062997**  
ø. 73 x ht. 30 cm  
(p.132)



**7062996**  
ø. 57 x ht. 22 cm  
(p.132)



**7062040**  
ø. 45 x ht. 20 cm  
(p.133)



**7062041**  
ø. 80 x ht. 13 cm  
(p.133)



**7062538**  
ø. 36 x ht. 48 cm  
(p.140)



**7067052**  
ø. 60 cm  
(p.148)



**7067051**  
ø. 100 x ht. 91 cm  
(p.148)



**7062005**  
ø. 50 x ht. 43,5 cm  
(p.137)



**7064036**  
ø. 50 x ht. 15 cm  
(p.150)



**7064050**  
70 x 40 x ht. 35 cm  
(p.139)



**7064035**  
ø. 50 cm  
(p.150)



**7062015**  
ø. 36 x ht. 48 cm  
(p.138)



**7064062**  
ø. 100 x ht. 8 cm  
(p.139)



**7064061**  
ø. 75 x ht. 8 cm  
(p.139)



**7064060**  
ø. 55 x ht. 8 cm  
(p.139)



**7066142**  
ø. 49 x ht. 73 cm  
(p.136)



**7066140**  
ø. 29 x ht. 58 cm  
(p.136)



**7066141**  
ø. 20 x ht. 40 cm  
(p.136)



**7067054**  
ø. 35 x ht. 78 cm  
(p.135)



**7067055**  
ø. 25 x ht. 49 cm  
(p.135)



**7066073**  
ø. 26,5 x ht. 16 cm  
(p.145)



**7064034**  
ø. 22 x ht. 32 cm  
(p.149)



**7064033**  
ø. 22 x ht. 32 cm  
(p.149)

## LES APPLIQUES



**7062998**  
ø. 60 cm  
(p.131)



**7062994**  
ø. 40 cm  
(p.131)



**7062006**  
26 x 14 x ht. 33 cm  
(p.137)

## LES PEINTURES



**7332182**  
180 x 120 cm  
(p.155)



**7332179**  
200 x ht. 230 cm  
(p.157)



**7332201**  
120 x ht. 150 cm  
(p.156)



**7332183**  
120 x 120 cm  
(p.155)

## LA DECORATION :

## LES DÉCORATIONS MURALES



**7332150** 240 x 240 x 20 cm  
**7332151** 160 x 160 x 15 cm  
(p.159)



**7223529**  
170 x 80 cm  
(p.158)



**7332020**  
ø. 120 x ht. 138 cm  
(p.160)



**7332153**  
100 x ht. 100 cm  
(p.164)



**7320919**  
ø. 80 cm  
(p.162)



**7332111**  
160 x 160 cm  
(p.162)



**7332116**  
160 x 120 cm  
(p.163)



**7332155**  
le rouleau de  
305 x ht. 132 cm  
(p.165)



**7332158**  
10 x (67 x ht. 15 cm)  
(p.165)

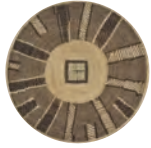

**7317072**  
ø. ≈ 55/65 cm  
(p.166)



**7317071**  
ø. ≈ 39/44 cm  
(p.166)



**7317070**  
ø. ≈ 33/39 cm  
(p.166)



**7317292**  
ø. 60 cm  
(p.169)



**7317290**  
ø. 50 cm  
(p.169)



**7317291**  
ø. 40 cm  
(p.169)



**7317252**  
ø. 60 cm  
(p.173)



**7317253**  
ø. 60 cm  
(p.173)



**7317254**  
ø. 50 cm  
(p.173)



**7317319**  
39 x 34 cm  
(p.192)



**7317317**  
32,8 x 28,5 cm  
(p.192)



**7317318**  
26 x 22,5 cm  
(p.192)



**7317311**  
63,5 x ht. 59 cm  
(p.191)

LES MIROIRS



**7210762**  
66 x ht. 76 cm  
(p.201)



**7210761**  
ø. 92 cm  
(p.201)



**7210763**  
59 x ht. 168 cm  
(p.201)



**7210553**  
100 x ht. 100 cm  
(p.197)



**7210554**  
100 x ht. 100 cm  
(p.197)



**7210471**  
70 x 90 cm  
(p.196)



**7210467**  
85 x 180 cm  
(p.198)



**7210468**  
100 x 100 cm  
(p.198)



**7210476**  
ø. 75 cm  
(p.199)



**7210474**  
80 x 80 cm  
(p.199)



**7210134**  
ø. 130  
(p.195)



**7210090**  
ø. 90  
(p.195)



**7210029**  
38 x ht. 64 cm  
(p.191)

LA DÉCORATION ET LES ACCESSOIRES



**7210475**  
90 x 90 cm  
(p.196)



**7317040**  
64,5 x 29,5 x ht. 51 cm  
(p.183)



**7320964**  
60 x 10 x ht. 34 cm  
(p.174)



**7320949**  
11 x 8 x ht. 50 cm  
(p.174)



**7320948**  
8 x 8 x ht. 39 cm  
(p.174)



**7317020**  
23 x 16,5 x ht. 50,7 cm  
(p.175)



**7317122**  
40 x ht. 45 cm  
(p.171)



**7317121**  
40 x ht. 44 cm  
(p.171)



**7317210**  
38 x 7 x ht. 40 cm  
(p.171)



**7317123**  
ø. 44 x ht. 50 cm  
(p.170)



**7317124**  
ø. 32 x ht. 46 cm  
(p.170)



**7317120**  
25 x ht. 48 cm  
(p.171)



**7317018**  
ø. 18 x ht. 64 cm  
(p.171)



**7320976**  
12 x 5 x ht. 32 cm  
(p.174)



**7320969**  
10 x 5 x ht. 26 cm  
(p.174)



**7320968**  
10 x 5 x ht. 21 cm  
(p.174)



**7320967**  
10 x 5 x ht. 17 cm  
(p.174)



**7317314**  
45 x 11,5 x ht. 19 cm  
(p.176)



**7317313**  
11 x ht. 25,5 cm  
(p.176)



**7317016**  
10 x 12 x ht. 38 cm  
(p.176)



**7320981**  
29 x 29 x ht. 75 cm  
(p.180)



**7320989**  
32 x 31 x ht. 68 cm  
(p.181)



**7320541**  
40 x 20 x ht. 176 cm  
(p.181)



**1921409**  
ht. 10 cm  
(p.187)



**1921411**  
ht. 17 cm  
(p.187)



**1921509**  
long. 36 cm  
(p.187)



**7051416**  
ht. 25 cm  
(p.182)



**7051417**  
ht. 20 cm  
(p.182)



**7051418**  
ht. 13 cm  
(p.182)



**7317009**  
285 x 76 x ht. 140 cm  
(p.193)



**7317062**  
105 x 60 x ht. 45 cm  
(p.192)



**7317049**  
52 x 15 x ht. 36 cm  
(p.175)



**7317006**  
22 x 15 x ht. 30 cm  
(p.190)



**7317304**  
20 x 10 x ht. 40 cm  
(p.190)



**7317019**  
15 x 12 x ht. 49,5 cm  
(p.190)



**7317065**  
33 x 16,5 x ht. 41 cm  
(p.190)

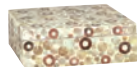

**7317239**  
23 x 23 x ht. 8 cm  
(p.204)

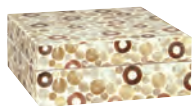

**7317240**  
33 x 33 x ht. 13 cm  
(p.204)



**7320557**  
33 x 33 x ht. 13 cm  
(p.179)



**7320918**  
33 x 34 x ht. 13 cm  
(p.176)



**7317281**  
13 x 13 x ht. 12 cm  
(p.214)



**7317017**  
24 x 10 x ht. 10 cm  
(p.214)



**7317277**  
ø. 40 x ht. 46/66 cm  
(p.214)



**7051419**  
ø. 36 x ht. 37 cm  
(p.177)



**7334062**  
ø. 35 x ht. 32 cm  
(p.178)



**7334061**  
ø. 13 x ht. 40 cm  
(p.178)



**7334065**  
ø. 35 x ht. 11 cm  
(p.178)



**7334060**  
ht. 35 cm  
(p.178)



**7334063**  
ø. 14 x  
ht. 80 cm  
(p.226)



**7334064**  
ø. 14 x  
ht. 60 cm  
(p.226)



**7575011**  
ø. 14 x  
ht. 40 cm  
(p.226)



**7320739**  
40 x 40 x ht. 130 cm  
(p.181)



**7051424**  
55 x 28 x ht. 61 cm  
(p.180)



**7051425**  
45 x 26 x ht. 51 cm  
(p.180)



**1921539**  
ø. 15,5 x ht. 29 cm  
(p.184)



**1921540**  
ø. 27,5 x ht. 20 cm  
(p.184)



**1921082**  
ø. 17 x ht. 15 cm  
(p.185)



**1921083**  
ø. 15 x ht. 12 cm  
(p.185)



**1921080**  
ø. 18 x ht. 16 cm  
(p.185)



**1921081**  
ø. 14 x ht. 35 cm  
(p.185)



**1921412**  
ht. 23 cm  
(p.187)



**1980760**  
ht. 27 cm  
(p.202)





**7051306**  
17,5 x 17,5 x  
ht. 45 cm  
(p.188)

**7051305**  
14 x 14 x  
ht. 37 cm  
(p.188)



**7051307**  
ø. 25,5 x  
ht. 40 cm  
(p.188)

**7051308**  
ø. 25 x  
ht. 22 cm  
(p.188)



**7051312**  
ø. 23 x  
ht. 57 cm  
(p.189)

**7051311**  
ø. 18,5 x  
ht. 46 cm  
(p.189)



**1921084**  
ø. 12 x ht. 24 cm  
(p.185)

**1921532**  
ø. 19 x ht. 25 cm  
(p.186)



**7334018**  
19,5 x 20 x ht. 39,5 cm  
(p.175)



**7317197**  
ø. 30 x ht. 10 cm  
(p.208)



**7317199**  
27 x 30 cm  
(p.208)



**1921533**  
ø. 46 x ht. 7 cm  
(p.186)



**1921536**  
44 x 40,5 x ht. 2,5 cm  
(p.186)



**7051230**  
ø. 20/35/45 cm  
(p.189)



**7317222**  
ø. 30/42/55 cm  
(p.219)



**7317363**  
36 x 24 x ht. 9 cm  
(p.209)



**7317362**  
ø. 42 x ht. 14 cm  
(p.209)



**7317312**  
27,5 x 36 x ht. 5,5 cm  
(p.191)



**7317241**  
ø. 45 x ht. 5 cm  
(p.204)



**7317221**  
ø. 54 x 14 cm  
(p.219)

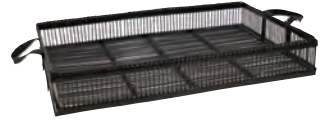

**7317278**  
54 x 36 x ht. 8 cm  
(p.214)



**7317280**  
35 x 35 x ht. 5,5 cm  
(p.214)



**7317075**  
35 x 35 x ht. 5,5 cm  
(p.178)



**7317361**  
54 x 37,5 x ht. 2,5 cm  
(p.209)



**7317360**  
ø. 48,5 cm  
(p.209)



**7223100**  
ø. ≈ 35 cm  
(p.70)



**7051422**  
ø. 26 x ht. 41 cm  
(p.177)



**7051427**  
ø. 26 x ht. 41 cm  
(p.177)



**7051429**  
ø. 18 x ht. 71 cm  
(p.177)



**7320565**  
ø 24 x ht. 80 cm  
(p.179)



**7320564**  
ø. 27,5 x ht. 58 cm  
(p.179)



**7320566**  
ø. 45 x ht. 54 cm  
(p.179)



**7051421**  
ø. 18,6 x ht. 36 cm  
(p.179)



**7320560**  
ø 28 x ht. 56 cm  
(p.180)



**7051410**  
ø. 12 x ht. 28 cm  
(p.182)



**7051411**  
ø. 14 x ht. 23 cm  
(p.182)



**7051412**  
ø. 14 x ht. 13 cm  
(p.182)



**7051414**  
ø. 27 x ht. 72 cm  
(p.183)



**7051415**  
ø. 22 x ht. 54 cm  
(p.183)



**1921085**  
ø. 14 x ht. 46 cm  
(p.184)



**1921538**  
ø. 14 x ht. 40 cm  
(p.184)



1921562 45 x 45 x ht. 69 cm (p.203)    1921561 38 x 38 x ht. 58 cm (p.203)    1921560 38 x 12 x ht. 53 cm (p.203)    1921388 ht. 28 cm (p.202)    7051304 ø. 15 x ht. 14 cm (p.188)    7051303 ø. 10 x ht. 10 cm (p.188)    7317069 19 x 10 x ht. 46 cm (p.176)    7317010 20 x 21 x ht. 28 cm (p.175)    7317021 11 x 11 x ht. 24 cm (p.175)

LES CACHE-POTS & PANIERS



7324107 ø. 8,5 x ht. 6 cm (p.205)    7324109 ø. 12 x ht. 8 cm (p.205)    1921287 8 x 8 x ht. 8 cm (p.202)    1921293 ht. 20 cm (p.202)    7322062 ø. 16 cm (p.226)    7223169 ø. 33 x 52,5 cm (p.217)    7223170 ø. 27 x 41 cm (p.217)    7317218 ø. 42 x ht. 55 cm (p.219)



7317220 48 x ht. 47 cm (p.218)    7317219 ø. 59 x ht. 31 cm/ø. 44 x ht. 24 cm (p.218)    7317223 42 x ht. 50 cm (p.218)    7317272 48 x ht. 49 cm (p.217)    7317273 36 x ht. 39 cm (p.217)    7317233 ø. 40 x ht. 64 cm (p.216)



7317232 ø. 36 x ht. 27 cm ø. 37 x ht. 22 cm (p.216)    7317305 ø. 50 x ht. 35 cm (p.216)    7317231 ø. 26 x ht. 25 cm (p.216)    7317266 40 x 25 x ht. 48 cm (p.215)    7317265 ø. 35 x ht. 45 cm (p.215)    7317264 ø. 35 x ht. 40 cm (p.215)    7317270 ø. 60 x ht. 36 cm (p.215)

LES SENTEURS ET BOUGIES



7317267 ø. 40 x ht. 6 cm (p.215)    7317269 ø. 40 x ht. 7 cm (p.215)    7317268 ø. 36 x ht. 6 cm (p.215)    7324103 ø. 7,5 x ht. 20 cm (p.205)    7324104 ø. 7,5 x ht. 20 cm (p.205)    7324100 27 x ht. 7 cm (p.205)    7324106 20 ml (p.205)    7324105 20 ml (p.205)



7324102 10 ml (p.205)    7324004 100 ml (p.206)    7324005 100 ml (p.206)    7324006 100 ml (p.206)    7324061 40 cl (p.206)    7324062 40 cl (p.206)    7324063 40 cl (p.206)    7327022 ø. ≈ 30 x ht. 18 cm (p.208)

LES DECORATIONS D'AMBIANCE

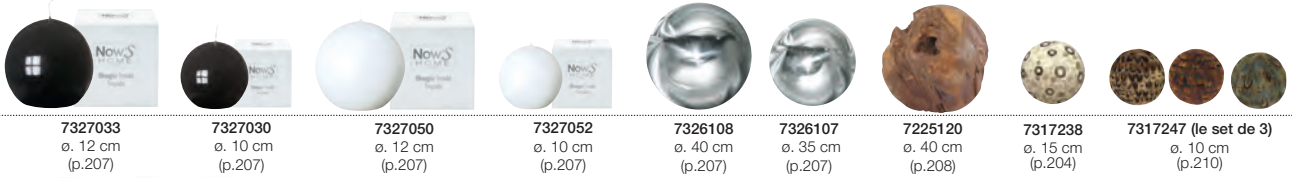

7327033 ø. 12 cm (p.207) 7327030 ø. 10 cm (p.207) 7327050 ø. 12 cm (p.207) 7327052 ø. 10 cm (p.207) 7326108 ø. 40 cm (p.207) 7326107 ø. 35 cm (p.207) 7225120 ø. 40 cm (p.208) 7317238 ø. 15 cm (p.204) 7317247 (le set de 3) ø. 10 cm (p.210)



7317250 ht. 70 cm (p.210) 7317251 ht. 70 cm (p.210) 7317328 50 x 50 x ht. 120 cm (p.211) 7317329 50 x 50 x ht. 100 cm (p.211) 7317224 38 x 26 x ht. 118 cm (p.212) 7317225 32 x 24 x ht. 103 cm (p.212) 7317226 12 x 12 x ht. 38 cm (p.212) 7317325 38 x 26 x ht. 118 cm (p.213) 7317326 32 x 24 x ht. 103 cm (p.213) 7317327 12 x 12 x ht. 38 cm (p.213)

LES SEPARATIONS

LES PLANTES ARTIFICIELLES



7320671 100 x 30 x ht. 180 cm (p.231) 7320661 100 x 30 x ht. 180 cm (p.231) 7334131 ht. 170 cm (p.228) 7334122 ht. 158 cm (p.225) 7334123 ht. 175 cm (p.225) 7334113 ht. 200 cm (p.229) 7334129 ht. 200 cm (p.227) 7334120 ht. 175 cm (p.229) 7334127 ht. 196 cm (p.227)



7334128 ht. 128 cm (p.227) 7334130 ht. 55 cm (p.230) 7334133 ht. 46 cm (p.230) 7334086 ht. 99 cm (p.222) 7334085 ht. 78 cm (p.222) 7334088 ht. 78 cm (p.223) 7334089 ht. 76 cm (p.224) 7334087 ht. 65 cm (p.223) 7334090 ht. 76 cm (p.223) 7334084 ht. 150 cm (p.224) 7334083 ht. 120 cm (p.224)



7334080 ht. 180 cm (p.224) 7334132 Set de 20 panneaux 22 x 22 cm (p.230) 7334041 ø. 50 x ht. 50 cm (p.220) 7334040 ø. 45 x ht. 45 cm (p.220) 7334042 ø. 80 x ht. 80 cm (p.221) 7334112 95 x ht. 190 cm (p.122) 7334111 160 x ht. 190 cm (p.122) 7334110 295 x ht. 250 cm (p.123)

LES TAPIS, LES POUFS, LE TEXTILE : LES TAPIS



7227010 350 x 250 cm (p.234) 7227469 350 x 250 cm (p.236) 7227470 240 x 170 cm (p.236) 7227479 300 x 200 cm (p.235) 7227472 300 x 200 cm (p.237) 7227473 240 x 170 cm (p.237) 7227480 240 x 170 cm (p.238)

LES POUFS



**7227005**  
150 x 100 cm  
(p.239)



**7227020**  
ø. 240 cm  
(p.241)



**7227013**  
ø. 240 cm  
(p.240)



**7227014**  
ø. 220 cm  
(p.240)



**7227003**  
ø. 120 cm  
(p.243)



**7575894**  
45 x 45 x ht. 45 cm  
(p.244)



**7575886**  
ø. 50 x ht. 35 cm  
(p.244)



**7224566**  
ø. 50 x ht. 35 cm  
(p.245)



**7224300**  
ø. 50 x ht. 35 cm  
(p.245)



**7575016**  
ø. 50 x ht. 45 cm  
(p.245)



**7224039**  
ø. 40 x ht. 25 cm  
(p.244)



**7226171**  
50 x 50 x ht. 42 cm  
(p.244)



**7227015**  
55 x 55 x 35 cm  
(p.245)

LES COUSSINS & LES HOUSSES DE COUSSINS



**7364002**  
40 x 30 cm  
(p.246)



**7364003**  
40 x 30 cm  
(p.246)



**7364023**  
40 x 25 cm  
(p.246)



**7364024**  
40 x 25 cm  
(p.246)



**7364025**  
50 x 25 cm  
(p.246)



**7364028**  
50 x 50 cm  
(p.247)



**7364027**  
50 x 35 cm  
(p.247)



**7364055**  
40 x 25 cm  
(p.247)



**7364020**  
50 x 50 cm  
(p.247)



**7364051**  
40 x 25 cm  
(p.247)



**7364075**  
40 x 40 cm  
(p.247)



**7364100**  
40 x 30 cm  
(p.247)



**7575893**  
45 x 45 cm  
(p.250)



**7365005**  
50 x 50 cm  
(p.251)



**7575890**  
50 x 50 cm  
(p.251)



**7575888**  
45 x 45 cm  
(p.250)



**7575887**  
45 x 45 cm  
(p.250)



**7575883**  
50 x 30 cm  
(p.250)



**7365012**  
50 x 50 cm  
(p.250)



**7365011**  
45 x 45 cm  
(p.250)



**7365013**  
30 x 50 cm  
(p.250)



**7365019**  
40 x 40 cm  
(p.249)



**7365031**  
40 x 40 cm  
(p.249)



**7575876**  
50 x 50 cm  
(p.249)



**7365024**  
50 x 50 cm  
(p.249)



**7365023**  
45 x 45 cm  
(p.249)



**7365022**  
40 x 40 cm  
(p.249)



**7365025**  
50 x 30 cm  
(p.249)



**7365016**  
50 x 30 cm  
(p.243)



**7365026**  
45 x 45 cm  
(p.249)

LES PLAIDS/COURTE-POINTES ET DECORATION MURALE



**7365021**  
45 x 45 cm  
(p.248)



**7365020**  
45 x 45 cm  
(p.248)



**7575881**  
ø. 40 cm  
(p.251)



**7364006**  
110 x 175 cm  
(p.246)



**7364007**  
110 x 175 cm  
(p.246)



**7575882**  
65 x 60 cm  
(p.252)

LES SACS & CABAS



**7317035**  
45 x 32 x ht. 30 cm  
(p.252)



**7317036**  
45 x 32 x ht. 30 cm  
(p.252)



**7319106**  
35 x 35 x ht. 35 cm  
(p.253)



**7319020**  
43 x 10 x ht. 31 cm  
(p.253)



**7319021**  
19 x ht. 15 cm  
(p.253)



**7319004**  
31 x ht. 18 cm  
(p.253)



**7319009**  
42-61 x 32 x ht. 23 cm  
(p.253)

L'ART DE LA TABLE

LA VAISSELLE



**7575477**  
ø. 29 cm  
(p.256)



**7575478**  
ø. 27 cm  
(p.256)



**7575479**  
ø. 23 cm  
(p.256)



**7575480**  
ø. 23 cm  
(p.256)



**7575481**  
10 cl  
(p.256)



**7051315**  
30 x 26,5 x ht. 16,5 cm  
24 x 21 x 14,5 cm  
(p.258)



**7051316**  
39 x 39 x ht. 12,5 cm  
31,5 x 30,5 x 9,5 cm  
(p.258)



**7051317**  
45 x 20 x ht. 12 cm  
35 x 14 x 9 cm  
(p.258)

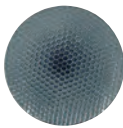

**7575444**  
ø. 27 cm  
(p.260)

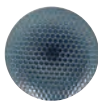

**7575445**  
ø. 21 cm  
(p.260)



**7575446**  
ø. 14 cm  
(p.260)

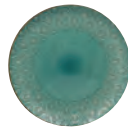

**7575438**  
ø. 28 cm  
(p.260)

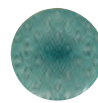

**7575439**  
ø. 21 cm  
(p.260)



**7575440**  
ø. 16 cm  
(p.260)



**7575450**  
29 x 24 cm  
(p.259)



**7575451**  
21 x 17 cm  
(p.259)



**7575452**  
19,5 x 16 cm  
(p.259)



**7575453**  
29 x 24 cm  
(p.259)



**7575454**  
21 x 17 cm  
(p.259)



**7575455**  
19,5 x 16 cm  
(p.259)



**7575510**  
ø. 28 cm  
(p.263)



**7575512**  
ø. 21,5 cm  
(p.263)



**7575511**  
27 x 25 cm  
(p.263)



**7575513**  
20 x 30 cm  
(p.263)



**7575514**  
ø. 12,5 x ht. 6 cm  
(p.263)



**7575515**  
ø. 22 x ht. 6 cm  
(p.263)



**7575516**  
ø. 18 x ht. 5 cm  
(p.263)



**7575280**  
ø. 25 cm  
(p.262)



**7575281**  
ø. 22 cm  
(p.262)



**7575282**  
ø. 20 cm  
(p.262)



**7575407**  
ø. 26 cm  
(p.262)



**7575408**  
ø. 22 cm  
(p.262)



**7575409**  
ø. 20 cm  
(p.262)



**7575410**  
ø. 26 cm  
(p.262)

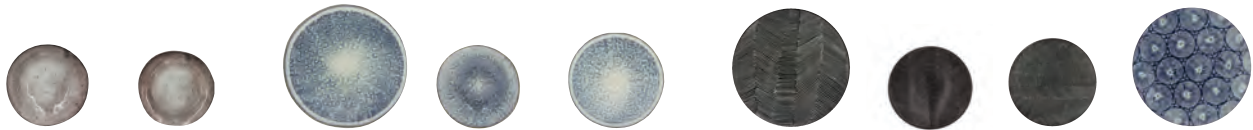

**7575291**  
ø. 22 cm  
(p.262)

**7575411**  
ø. 20 cm  
(p.262)

**7575405**  
ø. 27 cm  
(p.261)

**7575406**  
ø. 18 cm  
(p.261)

**7575290**  
ø. 21 cm  
(p.261)

**7575412**  
ø. 27 cm  
(p.261)

**7575413**  
ø. 19 cm  
(p.261)

**7575414**  
ø. 21 cm  
(p.261)

**7575519**  
ø. 27 cm  
(p.261)

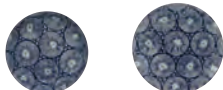

**7575517**  
ø. 19 cm  
(p.261)

**7575518**  
ø. 20,5 cm  
(p.261)



**7575660**  
80 cl  
(p.264)



**7575598**  
1 L  
(p.264)



**7575584**  
80 cl  
(p.264)



**7575631**  
90 cl  
(p.264)



**7575661**  
1,25 L  
(p.264)



**7575583**  
65 cl + 2 x 12 cl  
(p.264)



**7575643**  
32 cl  
(p.264)



**7575644**  
32 cl  
(p.264)



**7575645**  
32 cl  
(p.264)



**7575589**  
25 cl  
(p.264)



**7575590**  
25 cl  
(p.264)



**7575671**  
25 cl  
(p.264)



**7575588**  
8 cl  
(p.264)



**7575587**  
8 cl  
(p.264)



**7575674**  
8 cl  
(p.264)



**7575634**  
1 L  
(p.265)



**7575636**  
1 L  
(p.265)



**7575638**  
40 cl  
(p.265)



**7575563**  
1 L  
(p.265)



**7575562**  
25 cl  
(p.265)



**7575012**  
1 L  
(p.265)



**7575639**  
50 cl  
(p.265)

## LES SETS DE TABLE



**7575632**  
1 L  
(p.265)



**7575640**  
25 cl  
(p.265)



**7575641**  
40 cl  
(p.265)



**7575536**  
ø. 33 cm  
(p.266)



**7575537**  
ø. 33 cm  
(p.266)



**7336025**  
ø. 38 cm  
(p.266)



**7336026**  
ø. 38 cm  
(p.266)



**7317100**  
ø. 38 cm  
(p.267)

## LA VERRERIE



**7317101**  
ø. 38 cm  
(p.267)



**7336030**  
ø. 38 cm  
(p.267)



**7575017**  
ø. 38 cm  
(p.267)



**1973338**  
22 cl  
(p.268)



**1973339**  
32 cl  
(p.268)



**1973342**  
22 cl  
(p.268)



**1973343**  
32 cl  
(p.268)



**1973346**  
24 cl  
(p.268)



**1973345**  
28 cl  
(p.268)



<b>1606005</b> 40 cl (p.268)	<b>1606006</b> 40 cl (p.268)	<b>7575008</b> 22 cl (p.270)	<b>7575007</b> 30,2 cl (p.270)	<b>7575002</b> 61 cl (p.270)	<b>7575001</b> 46 cl (p.270)	<b>7575004</b> 76,8 cl (p.270)	<b>7575003</b> 83,9 cl (p.270)	<b>7575031</b> 20,9 cl (p.271)	<b>7575032</b> 29,7 cl (p.271)
------------------------------------	------------------------------------	------------------------------------	--------------------------------------	------------------------------------	------------------------------------	--------------------------------------	--------------------------------------	--------------------------------------	--------------------------------------



<b>7575034</b> 34 cl (p.271)	<b>7575028</b> 68 cl (p.271)	<b>7575025</b> 54 cl (p.271)	<b>7575026</b> 41 cl (p.271)	<b>7575027</b> 30 cl (p.271)	<b>7575029</b> 69,2 cl (p.271)	<b>7575039</b> 35,7 cl (p.271)	<b>7575040</b> 38,9 cl (p.271)	<b>7575283</b> 58 cl (p.272)	<b>7575680</b> 78 cl (p.272)
------------------------------------	------------------------------------	------------------------------------	------------------------------------	------------------------------------	--------------------------------------	--------------------------------------	--------------------------------------	------------------------------------	------------------------------------



<b>7575681</b> 42 cl (p.272)	<b>7575682</b> 30 cl (p.272)	<b>7575658</b> 35 cl (p.272)	<b>7575659</b> 44 cl (p.272)	<b>7575535</b> 19 cl (p.272)	<b>7575533</b> 45 cl (p.272)	<b>7575534</b> 55 cl (p.272)	<b>7575286</b> 21 cl (p.273)	<b>7575287</b> 26 cl (p.273)	<b>7575285</b> 40 cl (p.273)	<b>7575284</b> 28 cl (p.273)	<b>7575289</b> 36 cl (p.273)
------------------------------------	------------------------------------	------------------------------------	------------------------------------	------------------------------------	------------------------------------	------------------------------------	------------------------------------	------------------------------------	------------------------------------	------------------------------------	------------------------------------



<b>7575288</b> 25,5 cl (p.273)	<b>7575116</b> 24 cl (p.274)	<b>7575112</b> 65 cl (p.274)	<b>7575113</b> 55 cl (p.274)	<b>7575114</b> 45 cl (p.274)	<b>7575115</b> 35 cl (p.274)	<b>7575117</b> 45 cl (p.274)	<b>7575656</b> 28 cl (p.274)	<b>7575657</b> 22 cl (p.274)	<b>7575653</b> 44 cl (p.274)	<b>7575654</b> 35 cl (p.274)	<b>7575655</b> 35 cl (p.274)
--------------------------------------	------------------------------------	------------------------------------	------------------------------------	------------------------------------	------------------------------------	------------------------------------	------------------------------------	------------------------------------	------------------------------------	------------------------------------	------------------------------------



<b>7575292</b> 18 cl (p.275)	<b>7575293</b> 32 cl (p.275)	<b>7575294</b> 40 cl (p.275)	<b>7575295</b> 30 cl (p.275)	<b>1605106</b> 24 cl (p.275)	<b>1605107</b> 25 cl (p.275)	<b>1605113</b> 2,5 L (p.276)	<b>7575233</b> 1 L (p.276)	<b>1615515</b> 0,75 L (p.276)
------------------------------------	------------------------------------	------------------------------------	------------------------------------	------------------------------------	------------------------------------	------------------------------------	----------------------------------	-------------------------------------



<b>1984015</b> 1,3 L (p.276)	<b>1984016</b> 1,3 L (p.276)	<b>1984018</b> 1,5 L (p.276)	<b>1973404</b> 0,65 L (p.277)	<b>1973402</b> 0,75 L (p.277)	<b>1973405</b> 0,80 L (p.277)	<b>1973406</b> 0,70 L (p.277)
------------------------------------	------------------------------------	------------------------------------	-------------------------------------	-------------------------------------	-------------------------------------	-------------------------------------



**1973400**  
0,70 L  
(p.277)



**1973401**  
28 cl  
(p.277)



**1973500**  
0,75 L  
(p.277)



**7575050**  
22,5 cl  
(p.277)



**1973503**  
0,5 L  
(p.277)



**1973502**  
39 cl  
(p.277)



[www.nowshome.com](http://www.nowshome.com)



Now'S<sup>®</sup>  
HOME  
FRANCE  
Indoor  
Outdoor



Siège social :  
NOW'S HOME FRANCE  
Chemin du Lobel - BP 60049 - 62507 ARQUES CEDEX  
Tél. (33) 03 21 38 20 48 - Fax (33) 03 21 38 81 30

*Visite du showroom sur rendez-vous*  
E-mail : [nowshome@lebrun.fr](mailto:nowshome@lebrun.fr)

SHOWROOM PARIS  
14 RUE DU BAC  
75007 Paris  
Tél. 01 40 20 00 06  
[nowshome.paris7@orange.fr](mailto:nowshome.paris7@orange.fr)

Now's Home se réserve le droit de modifier ou d'annuler certains articles des collections figurant dans ce catalogue. La plupart des produits étant de fabrication artisanale, ils peuvent présenter des variations de couleurs, de tailles, ainsi que de légères imperfections.

Now's Home has right to modify or cancel any items shown in this catalogue. As most of the products are in the pure handicraft production, they can show colours, sizes variations as well as slight imperfections.

*Photos © Now's Home France - Reproduction interdite - All rights reserved*



39.00 € TTC



3 256390 238562

[www.nowshome.com](http://www.nowshome.com)